Impresso em papel de HOLMBERG BECH & C. — Stockolmo e Rio

Correio da Manhã

Proprietario — EDMUNDO BITTENCOURT

Impresso em papel de B. DIEDEN & C. — Rio de Janeiro e Malmoe

ANNO XXII — N. 8.674
Gerente — V. A. DUARTE FELIX

RIO DE JANEIRO — SEGUNDA-FEIRA, 4 DE DEZEMBRO DE 1922

REDACÇÃO
Largo da Carioca n. 13

O MOMENTO INTERNACIONAL — Serviços da Associated Press, Havas e correspondentes especiaes

No vôo entre Cayenna e Belém, os aviadores Hinton e Martins, surprehendidos por violentissimo temporal, foram forçados a descer na ilha de Maricá

O «Sampaio Corrêa» deverá partir de Belém na quarta ou quinta-feira

O general Caviglia realizou a sua annunciada conferencia sobre a emigração

O GENERAL CAVIGLIA E A EMIGRAÇÃO ITALIANA PARA O BRASIL

Na sua conferencia de hontem criticou o systema de exploração das nossas fazendas

ROMA, 3 — O general Caviglia, realizou hoje no Theatro Argentina a annunciada conferencia sobre a emigração italiana para a America do Sul.

A essa conferencia, que foi muito applaudida, assistiram o rei Victor Manuel, todos os membros do corpo diplomatico sul-americano e numerosas personalidades italianas.

O general Caviglia fez o historico da emigração italiana e recordou o acolhimento cordial que teve entre as colonias italianas e as populações dos paizes sul-americanos que acabava de visitar.

Ao referir-se ao Chile, o conferencista emittiu a opinião de que esse paiz já tocava o termo do seu desenvolvimento, ao passo que a Argentina se achava em condição muito diversa, devido á vasta extensão das suas terras. O regimen das grandes propriedades, entravava o desenvolvimento da Argentina. O orador fizera observações nas provincias onde estava em vigor o systema da propriedade fraccionada, e na campanha bella e hospitaleira, e desejava insistir sobre essa necessidade que existe para a Argentina, considerando que a pequena propriedade fórma cidadãos activos e probos e bons soldados, ao passo que a grande propriedade com rendeiros produzia descontentes. Fizera tambem a observação de que a emigração agricola italiana encontrava na Argentina o meio favoravel e fornecia á Republica cidadãos excellentes.

A legislação do trabalho no Uruguay merecia os elogios do conferencista que a considerava adeantada e justa.

Quanto ao Brasil, o general Caviglia criticou o systema de exploração das fazendas. Era um problema que esperava ver resolvido no interesse do Brasil e da Italia. A modificação de tal systema permittiria aconselhar a emigração italiana a orientar-se para as fazendas. Aliás o conferencista queria affirmar que o seu julgamento sobre as condições dos trabalhadores nas fazendas brasileiras não incluia, absolutamente, na viva sympathia que dedica ao Brasil.

Ao concluir, o general Caviglia estudou a questão dos filhos italianos nascidos na America do Sul, nos quaes pedia que fossem bons cidadãos nas novas patrias sem esquecer a patria de origem.

ROMA, 4 — Amigos e admiradores do general Caviglia, entre os quaes o ex-primeiro ministro Boselli, o general Guglielmotti e os sub-secretarios Acerbo Vassallo, offereceram-lhe hontem um almoço em regosijo pelo seu regresso. Saudando o homenageado falaram os sub-secretarios Acerbo e Vassallo, e o general respondeu, agradecendo e relembrando a esplendida obra realizada na America do Sul pelo senador San Martino, que se achava presentemente, ensinando particularmente ao povo grande parte dos conhecimentos artisticos, musicaes e bancarios italianos.

O general Caviglia aproveitou a opportunidade, para communicar que era portador de um projecto governamental de colonização do Chaco argentino, onde cerca de quarenta mil camponezes e familias italianas poderão encontrar trabalho e prosperidade.

Essa proposta será apresentada para o devido estudo ao governo italiano.

ROMA, 4 — A conferencia realizada hontem pelo general Caviglia no Theatro Argentino foi o grande acontecimento do dia. Achando-se o recinto literalmente cheio, vendo-se nas galerias e nos camarotes representantes de todas classes da aristocracia romana, politicos, militares e nobres, o orador, recebido com grandes applausos, foi apresentado á assistencia pelo general Guglielmotti, que, em brilhante discurso, exaltou o patriotismo das colonias italianas no estrangeiro, especialmente as da America do Sul.

A chegada do rei, que se fazia acompanhar do generalissimo Armando Diaz, ministro da Guerra, foi annunciada por uma tempestade de applausos e acclamações incessantes ao soberano e ao chefe do governo, sr. Benito Mussolini, que não póde comparecer, por se achar enfermo. A' entrada do rei, uma banda executou a Marcha Real, tendo sido prestada a guarda de honra por destacamento de fascistas, vestindo camisas azues, e empunhando bandeiras e estandartes, que foram saudados com hurrahs, á antiga moda romana.

Entre os presentes se encontrava tambem o ex-ministro Boselli, na qualidade de decano do Parlamento italiano.

Fala-se na concessão de uma breve moratoria á Allemanha

Paris, 3 — Desde hontem corre nesta capital o boato de que o governo britannico tencionava propôr aos alliados a concessão á Allemanha de uma moratoria provisoria por um ou dois mezes no maximo. Parece que semelhante boato nasceu da interpretação erronea dos projectos do primeiro ministro Bonar Law e de certa confusão na maneira de encarar as conversações entre os gabinetes de Londres e Paris para fixar para 9 do corrente a data da reunião dos primeiros ministros da Inglaterra e da França. No correr destas conversações, o sr. Bonar Law, não fazendo, embora, nenhuma proposta positiva, mas consultando o sr. Poincaré para o caso em que não pudesse encontrar-se senão depois de 15 de dezembro, exprimiu a opinião de que lhe parecia muito difficil resolver a situação da Allemanha antes de 31 deste mez e talvez viesse a ser necessario pensar na concessão de uma moratoria de um ou dois mezes. O sr. Poincaré mostrou-se absolutamente contrario á idéa da moratoria e resolveu uma vez que o chefe do gabinete inglez não podia ir a Paris, ir elle pessoalmente a Londres para evitar toda e qualquer demora susceptivel de entravar a solução da situação antes de 1º de janeiro de 1923. A suggestão do governo britannico não tinha, pois, mais razão de ser. Neste sentido o proprio sr. Bonar Law fez declarações no decorrer do seu ultimo discurso na Camara dos Communs, discurso esse que causou excellente impressão na França, porque demonstrou a vontade do governo de Londres de exigir da Allemanha os pagamentos que está em condições de effectuar.

A condemnação imposta ao principe André

ATHENAS, 3 — O principe André foi condemnado ao banimento perpetuo e á degradação militar.

ATHENAS, 4 — Cumprindo a pena de banimento perpetuo, que lhe foi imposta pelo tribunal marcial revolucionario, o principe André, acompanhado da princeza Allice, embarcou hoje, a bordo de um cruzador britannico, com destino á Inglaterra.

As questões relativas ao Oriente Proximo

Commentarios da imprensa londrina

Londres, 3 — Toda a imprensa continúa preoccupada com os acontecimentos que se ligam ás questões do Oriente Proximo.

Segundo o "Observer", a proxima reunião dos chefes de governo da Inglaterra, Belgica, França e Italia, a realizar-se em Londres no correr desta semana, é a mais importante de todas as realizadas desde a assignatura do Tratado de Versalhes em relação á Europa.

O "Sunday Times" accentua a necessidade de evitar-se uma paz imperfeita com a Turquia, tanto como não provocar qualquer estremecimento entre os alliados. Estava, aliás, no proprio interesse da Inglaterra ficar em boas relações com a Turquia.

Lausanne, 3 — Procedente de Athenas chegou a esta cidade o ministro Lindley, que representava a Inglaterra junto ao governo grego.

A greve dos padeiros parisienses

Paris, 3 — Ao sair da entrevista que tiveram esta manhã com o ministro da Agricultura, o presidente e membros do directorio do Syndicato das Padarias consultaram os adeptos do movimento grevista, e a [illegible] da tarde communicaram ao ministro que a fabricação do pão seria recomeçada amanhã de manhã.

Paris, 3 — Os donos de padarias concordaram na [illegible] greve. A partir de amanhã todas as padarias recomeçarão o trabalho.

Foi dissolvido o governo provisorio irlandez

Dublin, 4 — Em vista de ter sido sanccionada a Constituição do Estado Livre da Irlanda, foi dissolvido o governo provisorio que será substituido por um gabinete escolhido de commum accordo entre as duas casas do Parlamento Irlandez, independente da nomeação do governador geral, de nomeação do rei.

O proximo encontro do boxeur Firpo

Buenos Aires, 4 — O campeão argentino Luis Firpo communicou á "Associated Press" que telegraphára ao empresario americano Tex Rickard, acceitando a proposta de um encontro com o campeão mundial Jack Dempsy em Nova York ou em Buenos Aires.

Firpo partirá para os Estados Unidos no dia 1 de janeiro, acompanhado do pugilista argentino Carlos Scaglia.

O sensacional raid aereo Nova-York-Rio de Janeiro

VAE SER FEITA UMA RAPIDA INCURSÃO NO RIO AMAZONAS

BELÉM, 3 — A população desta cidade que recebeu com delirantes acclamações os bravos e sympathicos tripulantes do "Sampaio Corrêa II" continúa a prestar-lhes todas as homenagens de que elles se fizeram merecedores.

Hinton e Martins, conforme communicámos, sairam de Cayenna, quinta-feira ás 2 horas da tarde e esperavam chegar a esta cidade sexta-feira, depois de uma pequena parada na região do Amapá.

Surprehendidos, porém, por violentissimo temporal, os aviadores desceram na ilha de Maricá, onde presenciaram o phenomeno da "pororóca" ali se conservando até ás 10 horas e 20 minutos de sabbado, quando largaram novamente com rumo a esta capital, subindo a uma altura de mil pés, para romper a densa cerração que fazia.

Os tripulantes do "Sampaio Corrêa" foram recebidos pelo governador do Estado e á noite assistiram um espectaculo de honra no Theatro da Paz.

Hinton e Martins visitaram o bosque Rodrigues Alves.

O "Sampaio Corrêa" deverá partir quarta ou quinta-feira, depois de uma rapida incursão no rio Amazonas, onde serão tirados varios films cinematographicos.

QUEM E' BENTO MUSSOLINI

RECORDA-SE A SUA DRAMATICA IRRADIAÇÃO DO PARTIDO SOCIALISTA EM NOVEMBRO DE 1914

Jornalista, sportman, guerreiro, o chefe supremo do facismo é um forte em toda a extensão da palavra e possue um soberano desprezo pela vida

Tres instantaneos de Benito Mussolini durante a campanha que precedeu a sua ascenção ao poder

ROMA, outubro.

Da revolução nacional incruenta felizmente, mas epica, verdadeiramente garibaldina, pela qual o fascismo, alliando-se com a monarchia, conseguiu alcançar o poder, o que mais surpreendeu a quasi todos os italianos foi a rapidez fulminante com que 100.000 fascistas — isto é, a terça parte das forças militares de que o fascismo dispõe — accorreram a Roma, utilizando todos os meios de locomoção possiveis, para exercer a pressão decisiva do movimento sobre a corôa, sobre o inepto gabinete Facta e sobre o decrepito "mundo" politico e parlamentar italiano.

Esta rapidez é na verdade digna do elevado espirito patriotico e da ferrea disciplina que o sr. Mussolini soube impor aos seus partidarios. O fascismo, nunca será demais repetil-o, foi a reacção contra os desmandos intoleraveis, contra o despotismo odioso, destruidor e parricida dos partidos subversivos, e a alma do fascismo foi Bento Mussolini, actual presidente do conselho, ministro dos Negocios Estrangeiros e ministro do reino, na Italia.

Ainda não fez 39 annos o chefe fascista e, durante mais de 20, exerceu, com uma actividade passmosa, a profissão do jornalismo. Como socialista, que foi e dos mais autorizados e populares, foi redactor do "Avanti", o orgão magno do partido, mas teve de abandonar esse jornal por ter sido irradiado do gremio socialista, sob a accusação de ser demasiadamente reformista... e burguez.

A expulsão de Mussolini do partido socialista no Congresso partidario que se realizou em novembro de 1914, no Theatro do Povo, de Milão, não podia ser mais dramatica.

Segundo referem as testemunhas oculares desta scena, a sala do theatro estava repleta de proletarios furibundos contra Mussolini e no palco encontravam-se os chefes mais populares do partido. Os oradores mais vehementes, pronunciaram não sei quantos discursos, accusando Mussolini de traidor e venal, entre as acclamações delirantes da multidão.

Quando foi convidado a defender-se, Mussolini, separando-se do reduzido grupo de amigos que o rodeava, subiu para o palco e ali, tão sereno quanto possivel, começou a falar em voz baixa como um condemnado que se resigna ao destino que lhe impuzeram.

Mas á medida que falava, o seu discurso ia-se tornando mais desabrido, mais contundente. As suas phrases, seccas, causticas, pareciam chicotadas que fustigavam os rostos convulsionados dos seus mais enfurecidos adversarios. O accusado assumia agora a attitude do juiz implacavel.

— Advirto-os agora — bradava Mussolini — que ha de chegar o dia em que não terei compaixão, nem consideração alguma para com os que nesta hora tragica com tanta covardia e hypocrisia me deixam condemnar, sabendo, como sabem, que na realidade nada fiz que désse logar á minha expulsão do partido...

E, emquanto a massa dos fanaticos acolhia com gritos e gestos ameaçadores estas palavras, Mussolini, fazendo um gesto dominador, terminava alegremente o seu discurso.

— Odeiam-me... e todavia, ainda até agora não tiveram razão para deixarem de gostar de mim...

Essa soberba confiança em si proprio nunca abandonou o actual chefe do governo italiano. Tinha a certeza de vencer e venceu porque é um homem que parece ter sido feito expressamente para os momentos de perigo e porque sabe ver muito longe.

Logo a seguir á sua irradiação do partido socialista, o chefe fascista fundou em Milão o jornal "Il Popolo d'Italia", em cujas columnas emprehendeu, em 1915, uma activissima campanha, sustentando a necessidade da Italia tomar parte na guerra ao lado da França e da Inglaterra e, logo que essa campanha foi coroada com a declaração de guerra da Italia á Austria, Mussolini foi dos primeiros a correr ás trincheiras.

"... Mussolini é um homem que não tem attracção alguma ao dinheiro, pois nunca teve medo da pobreza — diz delle um dos seus biographos. A elle tanto se lhe dá andar vestido no rigor da moda como envergar um fato coçado, jantar num restaurant luxuoso, como matar a fome com um naco de pão amollecido numa tijella de leite ou ainda, comer uma ceia frugal de pão com chouriço, como eu proprio o vi fazer na modestissima redacção do "Popolo d'Italia", nos dias de miseria alegre. Tambem na redacção desse periodico o vi dormir em cima de uma mesa, servindo-lhe de travesseiro um rolo de jornaes velhos, nos dias em que os magotes de socialistas e communistas, campeando á vontade, atiravam o "Popolo d'Italia."

"Bento Mussolini é um homem que não trabalha para viver mas que vive para trabalhar. Toda a sua razão de ser, toda a sua alegria de viver se baseiam na acção. E' um grande cerebro vulcanico e possue uma vontade dura e afiada como a lamina duma espada. Tem uma mente profundamente agil e movel, não se prende com uma estulta adoração dos principios nem tem a pretenção absurda de criar os acontecimentos em obediencia ás formulas desta ou daquella doutrina. Não perde de vista a realidade das coisas para as conhecer e dominar. Tem uma alma intrepida e stoica para a qual o prejuizo da morte não tem a minima importancia porque já por mais duma vez a tem visto na sua frente. Voltou da guerra com o corpo retalhado por perto de quarenta cicatrizes, e, quando ainda para andar se tinha de encostar a umas muletas, não hesitou em emprehender de novo uma luta sem quartel contra os extremistas nas ruas e nas praças. Diariamente recebe um montão de cartas anonymas ameaçadoras mas isso nunca o impediu de andar sozinho pelas ruas a toda a hora do dia ou da noite.

Mussolini tem uma affeição frenetica por todos os desportos e exercicios violentos. Assim, entre dois artigos de polemica, sustentada pelo seu jornal, entre um comicio e uma cerimonia fascista, elle encontra tempo para uma sessão de esgrima, para fazer uma excursão de automovel a 60 á hora, ou, ainda para voar em aeroplano, guiando elle proprio o apparelho.

O seu valor physico rivaliza com o seu valor espiritual. Maior que todos os seus partidarios mais intimos, ainda que entre elles haja muitos dum heroismo e talento a toda a prova, Mussolini não tem o minimo receio nem preoccupação de se ver um dia abandonado por elles. Pelo contrario, ás vezes até parece desejar por a prova a devoção e a firmeza dos seus partidarios com algum golpe duma audacia inconcebivel. Assim como deixou o partido socialista, no qual exercia um predominio de dictador, estou certo de que Mussolini abandonará o fascismo no dia em que se lhe affigurar que este pretende afastar-se do caminho que deve trilhar ou se recusar a seguil-o, num dos momentos em que o seu chefe julgar indispensavel mudar de rumo bruscamente, muito antes de a tripulação dar conta da necessidade de se fazer de capa á tempestade que se approxima..."

O Oriente Proximo

Lausanne, 4 — O chefe da delegação russa teve hontem á noite demorada conferencia com os plenipotenciarios turcos sobre a politica a seguir na questão dos Estreitos, dizendo-se ter ficado assentado que a Russia e a Turquia agirão nesse caso de perfeito accordo.

Consta que os delegados turcos pedirão preliminarmente a retirada dos estreitos de todos os navios de guerra estrangeiros.

O PRIMEIRO CONGRESSO CARMELITANO NACIONAL SERA' INAUGURADO HOJE

O que nos disse esta manhã Frei Thomaz Jansen, seu organizador

A egreja catholica está hoje em festa pela inauguração do primeiro Congresso Carmelitano Nacional, promovida pela Ordem Terceira de Nossa Senhora do Carmo (da Lapa), em commemoração do Sexto Centenario da Bulla Sabbatina e do 1º da Independencia do Brasil. Trata-se de uma commemoração de ha muito projectada por frei Thomaz Jansen e ancciosamente esperada pelos Carmelitanos, e de mais uma demonstração com que os catholicos brasileiros pretendem testemunhar esse grande affecto e filial gratidão á Virgem Santissima, Padroeira do Brasil.

O Congresso, que se divide em duas partes: civica e religiosa, terá inicio hoje, ás 8 horas da noite, com sessão solenne, presidida por d. Sebastião Leme, arcebispo coadjutor, na qual pregará o conego Manfredo Leite, commissario da V. O. Terceira do Carmo de São Paulo.

A parte musical está confiada á competencia do maestro Ricardo Galli, director do "Côro Pio X", que executará o seguinte programma:

Ecce Sacerdos, Ave Maria, pela soprano d. Dolores Belchior, Salve Regina, Veni Creator, Tantum ergo, terminando com canticos a N. S. do Carmo.

Deante da grandeza da commemoração, que será realizada na egreja do Convento do Carmo, procuramos frei Thomaz Jansen, director espiritual do Congresso e seu iniciador, para ouvir a sua opinião com referencia ao grande assumpto que hoje enche de galas, flores e justas alegrias ao veneravel templo dos Carmelitas da Lapa.

Encontramos o veneravel e illustrado religioso entregue aos trabalhos de organização do seu Congresso, distribuindo cartões e distinctivos aos congressistas e fornecendo explicações quanto aos trabalhos do Congresso, com a bondade e gentileza que tanto distinguem os illustres membros da V. Ordem. Ao saber o motivo da nossa visita e principalmente, o desejo de conhecer a origem e razões da grande commemoração, resolveu logo, com a maior benevolencia, corresponder aos nossos intuitos:

— Digne-se, dirigir-nos, que razões influiram para a realização do Congresso Carmelitano Nacional?

— Muitas e todas de ordem superior e elevada. O anno que finda marca o sexto seculo da promulgação da Bulla "Santissimo ni culmine", de 3 de março de 1322, pela qual o soberano Pontifice João XXII confirmou o chamado "privilegio sabbatino". Esse grande papa, cujo longo e difficil Pontificado tão fecundo foi em demonstrações de amor filial da Egreja para com Maria Santissima, quando ainda cardeal, de nome Jacques d'Euse, num momento em que pregava, viu apparecer a Virgem do Carmello revestida do Escapulario e logo, a elle se dirigindo, após predizer sua proxima ascensão á Cathedra de São Pedro, manifestou-lhe ser sua vontade que, quando em suas mãos estivesse o governo da Egreja, confirmasse a Ordem Carmelitana e authenticasse as revelações por Ella feitas a São Simão Stock a proposito do Santo Escapulario e das graças especiaes por Ella concedidas aos seus devotos.

As memoraveis palavras proferidas, então, pela Virgem Santissima, foram as seguintes:

— "Eu, de todo affeiçoada aos religiosos e aos confrades do Carmello, por bem delles desmerei, misericordiosa, logo, no sabbado, immediato ao da morte de cada um, ás chammas do Purgatorio destes arrancarei todos quantos houverem observado as leis da Egreja e as obrigações peculiares ao meu Instituto."

Tão caridosa ordem não podia ficar olvidada e felizmente não ficou. O cardeal Jacques d'Euse, subindo ao solio pontificio, sob o nome de João XXII, em meio das tremendas lutas que teve de sustentar, promulgou, logo a referida Bulla confirmando e authenticando o "privilegio sabbatino", assegurado pela Rainha e Mãe do Carmello aos seus fieis devotos.

— Assim, de um modo geral, o anno de 1922...

— ...marcando a passagem do 6º centenario de mais essa divina promessa, não poderia terminar sem que os Carmelitas Terceiros do Brasil, associando-se aos seus confrades da Universo e nomeadamente aos da Ordem Primeira na Hollanda e de Roma, onde reside a Curia da Ordem e aos da Ordem Terceira de Lisboa, onde, ha pouco a Mãe e Gloria do Carmello foi triumphalmente acclamada, manifestassem a sua justa gratidão pela incomparavel graça a elles assegurada, de modo especial, pela sua Mãe ternissima.

Frei Thomaz Jansen, organizador do Congresso

— E a commemoração nesta data?

— Tem [illegible]. Como o grande Pontifice da Bulla Sabbatina rendeu sua grande alma ao Creador em 4 de dezembro de 1334, terão inicio hoje os trabalhos do Congresso, cujo encerramento se dará no dia 8, dia glorioso da Immaculada Conceição.

Demais, a coincidencia de occorrer o 6º centenario sabbatino com as festividades patrioticas com que o Brasil commemora a passagem do seu primeiro seculo de vida emancipada, obrigava, como obriga, os Carmelitas Terceiros de todo o Brasil, a, por este meio, darem uma demonstração publica e solenne do quanto a terra de Santa Cruz deve a Nossa Senhora do Carmo. Desde os primeiros tempos da descoberta do Brasil ella se dignou olhar, de modo verdadeiramente maternal, para este novo mundo. De 1580 em deante, encontrâmos Religiosos Carmelitas no Brasil empenhados, com os benemeritos padres jesuitas, em pregar a doutrina de Christo, sob o patrocinio de Maria. E, ha tres annos ainda, Recife, a bella metropole pernambucana, fremente de amor filial e de gratidão, em apotheose memoravel, coroava, na praça publica, como sua rainha e defensora a Virgem Santissima do Carmello, assignalando o facto historico de que, por sua intercessão, já uma vez se vira libertada a terra do jugo calvinista.

A razão, principal, porque celebramos o primeiro Congresso Carmelitano, nesta época, é, além do motivo acima exposto, a commemoração coincidir, providencialmente, com o primeiro centenario da Independencia do Brasil, festa que, forçosamente, havia de trazer muita gente á Capital Federal e, portanto, facilitar a realização desse grande acontecimento religioso. Os factos confirmaram a nossa previsão.

A exemplo do que fizeram a este respeito os nossos confrades da Hollanda, Italia e Lisboa, mais nos encorajou para levar a effeito esta grande idéa.

— Não faltaram, felizmente, os elementos necessarios para o exito do Congresso?

— Não! Não faltaram! A estadia do padre geral dr. Elias Magelis, que, recentemente, esteve no Brasil, em visita ás provincias carmelitanas do Rio de Janeiro, Bahia e Pernambuco, bastante nos animou, quando lhe solicitavamos sua opinião sobre este magno assumpto.

Não podemos deixar de salientar os relevantes serviços prestados por d. Sebastião Leme, dignissimo arcebispo-coadjutor do Rio de Janeiro, quando o procuramos para nos ajudar nesta difficil tarefa.

O que mais do que tudo isto nos veiu encher de enthusiasmo e de plena confiança em Deus Nosso Senhor e na victoria do Congresso, foi a benção pontificia, que, a pedido do padre geral, nos veiu em fórma de carta autographa, medindo tres paginas em papel almasso, para nos assegurar o effeito. Não posso encerrar esta entrevista, que tanto tem de honrosa quanto de agradavel sem agradecer do fundo do coração á piedosa Ordem Terceira de Nossa Senhora do Carmo do Rio de Janeiro, na Lapa, o prestimoso auxilio material e moral que tem prestado nos preparativos deste grande Congresso, que ficará memoravel, se Deus quizer.

Agradecendo á gentileza do representante do "Correio da Manhã", faço votos por que os leitores deste grande matutino, se tornem verdadeiros devotos de Nossa Senhora do Carmo, na vida e na morte, experimentem as benções que Ella prometteu a São Simão Stock e 80 annos depois ao papa João XXII.

Por estes e outros motivos, todos feitos de amor á Deus e á patria, os Carmelitas Terceiros do Convento do Carmo da Lapa, desta cidade, guiados pelos humildes conselhos do seu commissario, entenderam promover a reunião deste Congresso Carmelitano Brasileiro para celebrar, como brasileiros, as glorias de Maria Santissima no anno de 1922 em que, conjuntamente, se commemoram tão gratas e memoraveis datas. Vamos, assim, a Jesus por Maria.

E, assim, concluiu frei Thomaz Jansen a entrevista que, com satisfação e bondade, nos concedeu esta manhã.

Nova York maior cidade do mundo

A 1º de janeiro de 1920, num raio de trinta kilometros da City Hall, Nova York contava 7.820.676 habitantes, quando em 19 de junho de 1921 o mesmo perimetro comprehendendo Londres e circumvizinhanças não encerrava senão 7.476.168 habitantes. Nova York possue, pois, mais 344.508 habitantes, bem que o recenseamento de Londres seja posterior de dezoito mezes ao de Nova York. E que durante esse periodo a população da grande metropole norte-americana ainda deve ter augmentado.

Esses algarismos dizem respeito á "Nova York maior", e á "Londres maior". Tomando a população das cidades propriamente ditas, acha-se 5.620.048 habitantes para Nova York City, e 4.483.249 para London Country. Os suburbios de Nova York comprehendeu 2.220.000 habitantes e os de Londres 2.992.919 habitantes.

Nova York realizou, portanto, a sua ambição de ser a cidade maior do mundo.

Em 1919, estimava-se o valor da propriedade immovel de Nova York em 8 billiões, 591 milhões de dollars. Em 1922 esse valor attingiu a 11 billiões, 262 milhões de dollars.

Attenda-se tambem ao valor de alguns edificios de Nova York. Em 1922 avaliou-se o "Equitable Building" em 30 milhões de dollars; em 13 milhões de dollars o "Stock Exchange Building"; em 12 milhões de dollars o Hotel Waldorf Astoria; em 11 milhões de dollars o novo edificio da "Cunard" e o mesmo valor tem os predios do Hotel Mac Alpin e Hotel Pennsylvania. O edificio da "Mutual Insurance Company" é avaliado em 10 milhões e 400.000 dollars. O Hotel Baltimore (só se trata do predio), vale 9 milhões e 500.000 dollars; o Ritz 5 milhões e 858.000 dollars; e o Ansonia 4 milhões e 500.000 dollars.

Cinema e ensino medico

A Academia de Medicina de Paris, modernizando-se, resolveu installar, na sala de suas sessões, um apparelho de projecções cinematographicas, que difficilmente teria encontrado logar, com seus accessorios, num amphitheatro solenne onde não houvesse sido prevista sua entrada.

Mas é de esperar que a tentativa de agora tenha resultado, pois a já longa lista de films medicos, biologicos e cirurgicos, levados á téla em sessões publicas ou nos hospitaes, demonstra que não ha modo de explicação e de ensino que com elle se compare.

Já houve, mesmo em Paris, na rua Bonaparte, uma sessão cinematographica, com o mesmo objecto, comquanto limitado. Ficaram nella, por exemplo, demonstradas as funestas consequencias anatomicas e physiologicas dos saltos altos no calçado das mulheres. Mas parece que essa lição de coisas não teve grande successo. Não teve concorrencia, o que talvez explique o desdem das senhoras pelas severas conclusões dos academicos.

O gabinete portuguez ficará no poder

Paris, 3 — A eleição do presidente da Camara dos Deputados teve de algum modo a significação de um voto de descontentamento ao governo.

Mas o presidente da Republica decidiu recusar a demissão do gabinete, que fôra hontem solicitada pelo sr. Antonio Maria da Silva.

EXPEDIENTE

Preços das assignaturas

INTERIOR

1 anno. . . . . . 45$000

6 mezes. . . . . 25$000

EXTERIOR

1 anno. . . . . 120$000

6 mezes. . . . . 60$000

As assignaturas podem começar em qualquer época, mas terminarão sempre em 31 de Dezembro, 31 de Março, 30 de Junho e 30 de Setembro.

CORREIO DA MANHÃ

TELEPHONES:

Director, 1558 C. Redacção 5698 C. Administração, 37 C.

Endereço telegraphico "Correomanhã".

O drama grego

De todos os pontos do planeta, onde ha corações, sentimento e piedade, está partindo um brado unisono de protesto contra o assassinato dos homens que até bem pouco detinham nas mãos o governo da Grecia. Lord Curzon, que actualmente representa a Inglaterra na Conferencia de Lausanne, não conteve o seu horror deante do barbaro crime, provocando as suas recriminações, a ira de Venizellos, presente naquella conferencia, e que se insurgiu contra a intromissão da Inglaterra nos negocios internos de seu paiz. No entanto, ha muito tempo que a Grecia vem suppertando e até solicitando a participação mais ou menos directa da Europa em sua vida interna e externa. As transformações politicas porque passou aquelle paiz durante a ultima guerra, as modificações operadas no seu governo interno e em sua politica internacional foram todas mais ou menos realizadas por mãos estrangeiras. O mais interessante, porém, é que estas mãos estrangeiras contavam, então, com o apoio de Venizellos, actualmente indignado com um simples gesto de revolta humanitaria, partido de lord. Curzon. Semelhante circumstancia, faz a gente desconfiar da sinceridade com que Venizellos lançou aquelle protesto, ou então, lá na Grecia, tambem ha desses homens publicos, muito nossos conhecidos, que, quando falam dos outros, não se lembram do que fizeram e chegam a esquecer que têm um passado bem gravado na memoria do povo. Macaco não olha para o seu rabo, dizemos, nós, porque um dos ornamentos da nossa fauna tropical é o *Macacus sinicus* de Linneu, bichinho que tem a cauda muito longe da vista e acredita ser, como o seu superior na hierarchia zoologica — O *Homo sapiens*, desprovido della. Na Grecia não sei qual será o bicho que não olha para seu rabo.

Durante a guerra, a attitude da Grecia permaneceu, por muito tempo, oscillante e dubia. Os alliados achavam que aquelle paiz, onde germinára a civilização mediterranea, de que elles se consideravam, então, os unicos e legitimos possuidores, não poderia deixar de pegar em armas para defender a civilização commum, ameaçada pelo bloco germanico. A alliança grega entrava no calculo dos estadistas alliados. Os allemães, porém, sem confiar nessas ligações remotas, feitas através de uma problematica influencia ancestral dos gregos sobre os francezes, através do Lacio, tinham com a Grecia, um traço de união mais solido e effectivo: o sangue que pulsava no coração da rainha e dos principes seus filhos, era o mesmo que movia e alimentava o organismo do kaiser. Com esse *pedigree* era muito natural que os detentores da corôa, em Athenas, não lobrigassem os acenos que lhe faziam de Paris ou Londres, e enxergassem ainda menos a communhão espiritual que os homens de letra proclamavam, existir entre os habitantes da Hellade e os das margens do Sena...

Falhando o calculo da confraternização espiritual, entre gregos e alliados, capaz de arrastar os primeiros para os campos de batalha, começaram os segundos a agir por processos violentos, obrigando a Grecia a mexer-se em favor da causa alliada. Nessa altura os gregos já não eram irmãos, que deveriam pegar em armas, attrahidos pela nobre alliança que deveria existir entre os troncos da mesma arvore: a alliança greco-latina; passaram os hellenos a ser arrastados como servos da grande causa da civilização.

Quando a Bulgaria começou a mobilizar as suas tropas contra a Servia, derrotando a diplomacia alliada, que alimentava esperanças em sentido opposto, mallogro que redundou na demissão do ministerio Delcassé, os alliados resolveram summariamente intervir na Grecia, obrigando-a a assumir uma attitude de belligerancia activa em relação aos bulgaros. Essa intervenção da Europa na Grecia constitue uma das paginas mais negras da historia da grande guerra, comparavel sómente ao desrespeito pela neutralidade belga, levado a effeito pelos allemães no começo da campanha. Todo o mundo sabe que a attitude da Inglaterra defendendo o Reino da Belgica do ultraje que lhe figera o kaiser e erigindo bem alto o principio da intangibilidade dos povos soberanos, cuja neutralidade deveria ser respeitada sem restricção, constituiu um dos louros da corôa que os inglezes cingiram na testa. Pois justamente o Imperio Britannico, juntamente com a Republica Franceza e outros governos respeitadores de soberanias e neutralidades machinaram e executaram a intervenção na Grecia, depondo o seu governo, atravessando o seu territorio como fizeram os allemães na Belgica, deante do pasmo mundial, e obrigando um povo soberano a formar contra seu rei e ao lado das tropas que o forçaram a renunciar ao throno. Tudo isso foi feito com o apoio de Venizellos, que actualmente se mostra tão susceptivel, insurgindo-se contra lord Curzon e a opinião do mundo, que condemnam a scena deshumana de Athenas.

Tendo o territorio occupado pelos alliados, em Salonica, e seus portos bloqueados, a Grecia ainda assistiu ao espectaculo de ver o general Sarrail determinar a prisão, em territorio grego, dos consules da Allemanha e da Austria, accusados de espionagem. Foram os alliados que decretaram o estado de sitio em Salonica e foi Venizellos que presidiu, ali, o governo provisorio imposto á sua patria pelos estrangeiros. A França era, naquelle tempo, o esteio forte com que contava Venizellos. No dizer de um historiador da guerra, que por signal é francez, a Inglaterra e a Russia tiveram escrupulos de se pronunciar entre os dois governos. Apezar desses proclamados escrupulos, o almirante francez Dartige du Fournet, desembarcou, no porto de Pireu, dois mil e quinhentos marinheiros inglezes, italianos e francezes. Como reagissem as tropas gregas, que apoiavam o seu governo e o seu rei, os soldados estrangeiros juntamente com os partidarios de Venizellos travaram uma batalha nas ruas de Athenas.

Habituados a agir na Grecia como dentro dos muros de sua casa, os alliados já eram, de facto, os donos do paiz. A deposição de Constantino foi assim uma formalidade. Mas a maneira como se deu essa deposição mostra o entranhado amor de Venizellos pela soberania de seu paiz. O ministro francez Ribot, lutando contra certos escrupulos dos inglezes e russos, conseguiu aproveitar-se da derrocada moscovita para exercer sua força persuasiva sobre os primeiros recalcitrantes. Conseguiu nomear, assim, de accordo com a Inglaterra, um francez, Jonnart, para exercer o cargo de alto commissario das potencias protectoras da Grecia. O sr. Jonnart partiu para a Salonica, depois de passar pela Italia, onde a opinião não lhe era favoravel, diga-se esta verdade em favor dos italianos, incumbido de depôr o rei Constantino, foi o sr. Jonnart desempenhar a sua facil missão, pois contava com o auxilio militar dos alliados e com o amparo moral de Venizellos. Com esses recursos militares, o emissario francez pôde executar a sua offensiva fulminante, consoante a doutrina de Von Bernhardi, contra o throno do rei Constantino. Mandou occupar a Thessalia, dominar o isthmo de Corintho e desembarcar forças na região de Athenas. Secundado esse assalto pela esquadra franceza, o sr. Jonnart, de bordo do couraçado *Bruix*, intimou Constantino a abdicar. Seu programma tinha sido approvado por Venizellos "o grande homem de Estado, de alma ardente e espirito lucido, que melhor do que ninguem conhece seu paiz", diz o historiador Victor Giraud, commentando o feito.

Quem abriu as portas de seu paiz á intervenção estrangeira, e della se serviu para auxiliar seu plano de dominio, não se póde rebellar, como agora Venizellos, porque esses mesmos estrangeiros se insurjam contra as scenas barbaras de que foi theatro a Grecia. As potencias civilizadas do Occidente Europeu, que agiram, de mãos dadas com Venizellos, contra a soberania do povo grego, estão até no dever de explicar perante o mundo que nenhuma responsabilidade directa têm nas desgraças praticadas na Grecia, porque a verdade é que, dada a influencia que tiveram na modificação por que passou aquelle paiz, obra dos alliados que se sobrepuzeram á autonomia do povo grego, é justo que reconheçamos, em sua acção remota, a causa e a responsabilidade pelo crime hediondo que se acaba de consummar. Nem a Europa Occidental nem Venizellos podem julgar um caso no qual elles tiveram parte saliente e agiram como cumplices.

Antonio Leão Velloso

Topicos & Noticias

O tempo

BOLETIM DA DIRECTORIA DE METEOROLOGIA

Previsões para o periodo das 6 horas da tarde de hontem até 6 horas da tarde de hoje:

Districto Federal e Nictheroy — Tempo — em geral, instavel, com chuvas e sujeito a trovoadas.

Temperatura — Em ascensão.

Ventos — Variaveis, frescos.

Estado do Rio — Tempo — Em geral, instavel, com chuvas e sujeito a trovoadas.

Temperatura — Em ascensão.

Tendencia geral do tempo após as 6 horas da tarde de hoje — Ainda instavel.

Ficarão concluidos, ainda esta semana, na Camara, dois orçamentos: o da Justiça e o da Guerra. Terá assim o Senado, antes de 15 de dezembro, com os dois projectos que lhe foram remettidos, quatro delles para estudar.

Os restantes que são os da Agricultura, Viação e Fazenda só lhe poderão ser remettidos nas vesperas do encerramento dos trabalhos legislativos.

Todos elles estão dependendo de emendas de 3ª discussão e respectivo parecer. Por maior que seja a actividade dos respectivos relatores, a redacção desses projectos é demorada, pelo que sómente depois do dia 20 poderá o Senado começar a recebel-os.

A receita, sempre a ultima proposição annua a deixar á Camara, não foi ainda relatada, em ultimo turno, devido á necessidade de estudo de providencias que possam equilibrar orçamentos ou contribuir para tanto.

Parece, no entanto, que desta vez ella se adeantará a alguns projectos de orçamento da despesa...

Pela Corretoria da Caixa de Amortização foram lavrados durante o mez de novembro ultimo 1.163 termos de transferencia de apolices da divida publica, correspondentes a 29.751 apolices transferidas.

Não são desconhecidos os escandalos occorridos com as isenções de direito. Houve tempo que era obrigatoria, em todos os contratos, feitos pelo governo, uma clausula concedendo esse favor.

A liberalidade foi de tal monta que se tornou preciso acabar de vez com ella. E fez-se uma revisão de contratos, cujo fito principal era restringir semelhante concessão.

Mas tantos foram os escandalos denunciados, que o governo se viu na contingencia de crear commissões fiscalizadoras. Na devassa realizada, apurou-se que grandes empresas importavam material de toda a ordem, valendo-se da clausula de isenção e, depois de recebel-o, livre de direitos, entregavam-n'o ao commercio.

Fizeram-se varios processos de restituição de direitos e multa, contra as empresas contrabandistas. Uns chegaram a termo, outros dormem tranquillos nas gavetas de funccionarios que sobre os mesmos têm de opinar.

Pareceu que o melhor alvitre seria forçar, sobre cada caso concreto, o pronunciamento do Tribunal de Contas. Assim foi feito.

Com a ultima reforma dessa repartição, realizada nas vesperas do governo passado terminar seus dias, foi retirada do Tribunal de Contas essa attribuição. O Congresso concederá a isenção e o governo examinará o processo, sem outra fiscalização que não seja a da vontade ministerial.

A autorização conferida para a reforma daquelle Tribunal não permittia, em absoluto, que se introduzisse no regulamento essa novidade. Houve excesso de mandato, nesse e noutros casos.

Procura-se por todos os meios obter neste resto de sessão a approvação do regulamento.

Será possivel que a Camara ou o Senado se permittam a fazel-o, sem maiores restricções?

Afim de que possa ter solução o aviso do Ministerio da Marinha, pedindo seja posta á disposição do 2º procurador da Republica, no Banco do Brasil, com a maior urgencia, a somma de 750:000$ para occorrer ao pagamento de desapropriações de terras na ilha do Governador, o ministro da Fazenda solicitou ao seu collega daquella pasta se digne de informar quaes as terras desapropriadas e em que condições foram feitas taes desapropriações.

Apurou-se, finalmente, que no Patronato Agricola Pereira Lima, estabelecido no nucleo colonial João Pinheiro, os menores ali internados recebiam pessimo tratamento, sendo que alguns eram victimas de espancamentos. Ainda recentemente, mostrando a missão importante que os Patronatos podem desempenhar na tarefa social da assistencia á infancia desamparada, elogiamos o esforço que se desenvolvia em favor desses internatos.

Agora, constatado que foi, por meio de um inquerito regular, o facto denunciado ao director do Serviço de Povoamento, certamente serão tomadas medidas de rigor, afim de que não se reproduzam semelhantes abusos. Mas, tratando-se de um caso previsto nas leis penaes, a repressão não deve ficar limitada a demissões. Os menores abandonados, uma vez recolhidos nos Patronatos, estão sob a directa protecção do Estado, o verdadeiro responsavel pelo que lhes possa acontecer.

Por mais rebelde ou refractaria que seja a indole dos menores, collocados nos Patronatos, é a sua acção moral que se póde ser praticada, para lhes modificar e regenerar o caracter. Convinha, portanto, que se abrisse opportuna syndicancia a respeito de outros Patronatos, para que não pairasse, no espirito publico, justificada suspeita, relativamente ao tratamento dispensado ás infelizes creanças.

Em referencia ao aviso do Ministerio da Agricultura, consultando, em face do disposto no art. 119 da lei n. 2.924, de 5 de janeiro de 1915, se póde ser feita nos Estados Unidos da America do Norte a acquisição de material de que carece aquelle Ministerio para os trabalhos do Recenseamento, o ministro da Fazenda declarou que o Ministerio a seu cargo nada tem a oppôr á acquisição do material de que se trata.

O pavilhão das industrias e agricultura da França, na avenida Rodrigues Alves, está muito bem installado, tendo mesmo uma fachada impressionante. Quem passa ao largo, pelo cáes do porto, e olha para o edificio, não deixa de ter uma certa satisfação ao reparar no cuidado e na elegancia com que a delegação franceza se desempenhou ao fazer a sua escolha de local.

Entretanto, mesmo de relance, percebe-se que ha ali uma preoccupação de se destacar tudo na lingua do grande povo que constitue uma das mais poderosas e mais brilhantes democracias do mundo. Desde os letreiros, na parte externa, até certas e minuciosas informações que se queiram tomar no interior, tudo tem que ser no bello idioma que foi mas, ao que parece, já não é mais o adoptado officialmente nas conversações diplomaticas entre estrangeiros.

Não é por nada, muito menos para se fazer a mais leve censura aos organizadores do esplendido pavilhão da nação tradicionalmente amiga do Brasil, em cujas lições de liberalismo os fundadores desta nacionalidade foram buscar exemplos com que ensaiaram os primeiros passos da emancipação. E', apenas, porque nem todos que ali vão — e a maioria de visitantes se póde considerar como de productores sertanejos interessados em negocios proprios do certamen — conhecem o francez a ponto de colher e expôr idéas correntemente, examinando e inteirando-se de tudo quanto vêem e lhes é mostrado.

Talvez fosse conveniente, aos visitantes como aos expositores, estabelecer algumas traducções; a menos que se crie um corpo de interpretes o que, além de trabalhoso, seria dispendioso.

Como o caso não tem sido sómente commentado por um mas por diversos visitantes, é justo que sobre elle se façam algumas reflexões.

Na thesouraria do papel-moeda da Caixa de Amortização foram trocadas ante-hontem 13.134 notas do governo, dilaceradas e em substituição, na importancia de ... 122:675$000, sendo 84 de 5$000 da estampa 16ª.

Durante o mez de novembro ultimo a mesma thesouraria trocou 292.128 notas no valor de réis 5.171:881$000, sendo 16.290 de 5$000 da estampa 16ª, das quaes foram picotadas 44 falsas.

Ha cento e cincoenta annos um joven diplomata chamado Jerusalem, filho de um predicador celebre, suicidava-se, tranquillamente, depois de uma festa. Quem se lembraria desse episodio banal se esse suicida não tivesse inspirado a Goethe o desfecho do "Werther"?

Nas angustias do moço Werther, Goethe pintou-se mais a si proprio do que á sociedade do seu tempo. O enrêdo, com effeito, é tecido de dois factos reaes: o suicidio de Jerusalem e a paixão de Goethe por uma mulher casada. No mais, como muitos autores, o romancista esqueceu a infeliz paixão, descrevendo-a com minucias de analyse. O lamentavel heroe excitou tanto interesse que toda uma geração se modelou por elle. Nunca obra literaria agitou mais profundamente as almas. Pensamentos, sentimentos, angustias mais ou menos chimericas de um personagem de romance, tudo se tornou objecto de emulação frenetica, inclusivamente o suicidio. E não foi sómente aos seus compatriotas que Goethe inoculou essa sensibilidade doentia, essa melancolia romanesca, esse asco de nós mesmos e dos outros!

A emoção produzida por "Werther" em toda a Europa foi formidavel. Elle teve posteridade literaria numerosa: o "Chatterton", de Alfred de Vigny; o "Peintre de Salzbourg", de Nodier; o "Obermann", de Sénancour, etc. Mme. de Staël, Chateaubriand, Byron o acclamaram. "Werther" inspirou a Massenet um commovente drama lyrico...

E' mais um centenario — centenario e meio — a celebrar...

ENSINO PROFISSIONAL

O substitutivo da commissão de instrucção publica da camara, ao projecto, que visa instituir a obrigatoriedade do ensino profissional no paiz, já contém materia que comporta explanações e discussão, o que não succedia com o projecto, contra o qual nos manifestamos francamente. E foi bom que o fizessemos, pois a nossa attitude provocou um estudo mais demorado do problema, por parte dos que devem tomar qualquer iniciativa a respeito do assumpto. Este jornal não é, nem foi, em principio, contra a obrigatoriedade do ensino profissional, mas não podia apoiar um projecto que fazia lembrar a absurda concepção de um mestre de obras, cujo engenho idéara começar pelo telhado a construcção do edificio. Não eram outras as conclusões do projecto, determinando que nenhum candidato á matricula dos cursos superiores seria admittido, sem previamente apresentar um certificado que lhe provasse ter frequentado uma officina. Convertida em lei, essa proposta legislativa fecharia a porta a milhares de estudantes, que não podiam ter cogitado de tal exigencia, fóra de proposito e espectativa. Os intuitos do projecto eram bons; o processo nelle preconisado é que se nos afigurou completamente inexequivel, merecendo por isso, a nossa formal opposição.

O ensino profissional, generalizado a todas as classes de letras, é a providencia em curso em muitos paizes da Europa e mesmo da America. Differem os planos adoptados, sendo que na Europa vigora, de preferencia, a especialização do officio, ao passo que na America — nos Estados Unidos — predomina a pluralidade de officios. A França está pondo agora em pratica, em suas escolas, parallelamente ao ensino elementar e secundario, a instrucção das artes manuaes. Vê-se bem a differença existente entre esses processos e o pretendido pelo projecto brasileiro, que o substitutivo procura corrigir.

Dissemos, quando nos pronunciamos contra o projecto, que esse problema só seria resolvido depois que se conseguisse, de qualquer modo, a unificação do ensino primario, condição essencial para combater efficazmente o analphabetismo. O substitutivo da commissão de instrucção publica da Camara, comprehendendo que a obrigatoriedade do ensino profissional, apenas em escolas federaes, é medida incompleta, suggere um entendimento entre a União e os Estados, no sentido de ser ampliada a providencia a todo o paiz.

Se é possivel o accordo com relação ao ensino profissional, por que não tental-o, para a unificação do ensino primario? Limitando-nos, porém, ao assumpto deste commentario, devemos dizer que o substitutivo da commissão de instrucção, com algumas modificações que se alvitrarem no correr dos debates, está em condições de abrir o caminho que o projecto fechára, por não ser possivel pensar na sua exequibilidade.

O que o substitutivo preceitua é que "em todas as escolas primarias, subvencionadas ou mantidas pela União, o ensino profissional fará parte integrante dos respectivos programmas, obrigatoriamente."

Determina, além disso, que sejam creadas aulas especiaes de artes e officios no Collegio Pedro II e nos estabelecimentos de ensino a elle equiparados. O caso muda agora muito de aspecto. Procura-se collocar o ensino profissional ao lado da instrucção literaria e humanista, de maneira que, ao chegar ás portas das escolas superiores já o estudante se ache de quitação com a exigencia, se porventura não a satisfez desde o estudo das primeiras letras. Assim, considerado morto ou insubsistente o projecto, qualquer discussão se fará em torno da proposta que o substitue, sendo possivel chegar-se a um resultado pratico.

O que se pretendia fazer é que não podia lograr o applauso incondicional dos que, em assumpto de instrucção popular, pleiteam pela minoração da balburdia e do atropello existentes e causados pelas resoluções de afogadilho ou pelos planos mal inspirados ou precipitadamente executados.

Para que bem se avalie o que vae pelos Estados, a respeito da instrucção publica, bastaria a noticia que nos mandam do Ceará. O director do departamento teve a feliz idéa de fazer uma viagem ao interior, para conhecer, por investigação directa e pessoal, a situação de varias localidades, quanto á disseminação do ensino.

Se não foi propriamente desoladora a impressão recebida, foi deploravel o resultado desse inquerito. O funccionario cearense não hesitou em declarar que o povo, naquella circumscripção da Republica, não é refractario á instrucção. A população escolar do interior do Ceará tem até grande vontade de se instruir, mas não lhe dão escolas. Por onde se vê estar mais uma vez provado que o problema do ensino primario não cabe nos limites das administrações regionaes. Enquanto não se cogitar da unificação do ensino elementar, ficando o governo federal com a responsabilidade da iniciativa, nada será possivel conseguir. A campanha contra o analphabetismo difficilmente colherá fructos tendo de lutar com a criminosa apathia de administrações que não fazem o menor esforço em favor da instrucção primaria.

E' que lhes convem, talvez, a ignorancia do povo. Por esse motivo, ou porque não lhes chegue para gastos superfluos a melhor parcella do dinheiro arrecadado, certos governos estaduaes não se preoccupam com a educação do povo. O que se passa no Ceará é, com pequenas variantes, o que se verifica na quasi totalidade dos Estados da Republica. Note-se que não é a opposição que nos informa, daquelle Estado, que o povo não se instrue porque não lhe dão mestres. Tão contristadora confissão é feita pelo homem que superintende o departamento do ensino, como delegado de confiança do governo.

Depois de trinta e tantos annos de um regimen que veiu para illuminar os espiritos e liquidar as consciencias, a declaração do director da instrucção publica cearense chega a ser profundamente dolorosa...

O ministro da Fazenda, despachando o processo de d. Maria Candida Torres de Góes e Vasconcellos e outros, offerecendo á venda a collecção de medalhas brasileiras, que pertenceu ao dr. Domingos de Góes e Vasconcellos, mandou que os interessados apresentem o catalogo da collecção indispensavel á avaliação.

O rei Boris da Bulgaria dá excellentes conselhos ao seu e aos outros povos da terra. Conta um jornalista, de passagem em Sophia, que o joven soberano se transformou em lavrador e jardineiro, cuidando elle proprio dos seus legumes e das suas flôres. Quem quizer póde vêl-o, logo pela manhã, tratando com cuidado da horta e dos jardins do palacio real, armado de pá e enxada e vestido simplesmente de uma blusa de operario.

Além de offerecer o exemplo pratico, o novo monarcha tambem aconselha sabiamente os contemporaneos: "Já se passaram os tempos em que os reis só deviam governar constitucionalmente; hoje é preciso que façam alguma coisa de util. No nosso paiz todos devem trabalhar, diz o rei Boris. Nossa politica é uma politica de producção. Minhas proprias irmãs, as princezas Eudoxia e Nadejda, occupam-se com os trabalhos caseiros; são sempre encontradas na cozinha, onde preparam petiscos saborosos. Os reis, como as nações, tiveram dias de amargura — é sómente pelo trabalho que poderemos regenerar os costumes e fazer subir o nivel moral."

Eis ahi palavras que são duplamente reaes, não só pelo sentido eloquente e pratico, como pela boca que as proferiu.

Não tendo sido ainda expedidas as instrucções necessarias ao funccionamento dos Institutos Medico Legal e de Identificação e Estatistica Criminal, de accordo com o recente decreto que os subordinou directamente ao Ministerio do Interior, o titular desta pasta determinou que até segunda ordem sejam os respectivos serviços feitos directamente pela policia.

Ainda a proposito das escolas nocturnas, cuja lamentavel desorganização o prefeito acaba de verificar, é opportuno conhecer a opinião de um professor, regente de ensino numa dessas escolas. Disse-nos esse cavalheiro que um dos grandes erros, que contribuem, como factores immediatos, para esse desapparelho, é a constituição do pessoal technico.

Grande parte ou a maioria dos professores das escolas nocturnas não foram preparados para a carreira. E' uma especie de burocracia como qualquer outra. Além disso, o horario das aulas está em flagrante contraste com a disposição de espirito dos alumnos, que saem fatigadissimos do seu trabalho material para o delicado trabalho da intelligencia. E' um problema que se impõe ao estudo dos que superintendem o serviço, uma vez que se nota decidida disposição para melhorar a instrucção municipal, eliminando lacunas que dia a dia se accentuam com indiminuivel gravidade.

Ao procurador da Republica o ministro da Viação solicitou por aviso de hontem as necessarias providencias no sentido de ser instaurados os processos de desapropriações judiciaes de dois terrenos situados em São José dos Campos e um em Penha de França, necessarios á construcção das respectivas variantes.

O problema hospitalar foi encarado na Camara, que tomou conhecimento de um parecer a respeito.

O assumpto, que não é nada novo, tem sido debatido quasi sob todos os seus aspectos; chegando mesmo, entre os profissionaes da medicina e cirurgia, a ser tomado, como o resumo de um vasto programma de acção, o lemma de *hospitaes, mais hospitaes!*

O exame das cifras da mortalidade no Rio, mortalidade infantil e mortalidade em geral, faz estremecer a quem procura explicar certos phenomenos estatisticos e demographicos nas suas causas e nos seus effeitos. O Rio é uma capital atrasadissima em materia hospitalar. A mortalidade oscilla, de ordinario, em vinte e cinco por mil habitantes, o que numa população de mais de um milhão representa uma cifra muito consideravel.

Se as autoridades sanitarias, a administração e o proprio legislador quizerem ajuntar a este apparelhamento estado de coisas as crises, frequentemente repetidas, das epidemias, como a da grippe, da variola, do sarampão, a do typho e algumas outras menos generalizadas, tem-se como certo que o numero de doentes é simplesmente espantoso. E destes, ao contrario do que suppõe o alludido parecer, não é a metade a que tem recursos para se tratar, mas, talvez, um quinto. Basta ver a conducta da Santa Casa de Misericordia, divorciada dos sentimentos de humanidade e incompatibilizada com a pobreza, que é, por assim dizer, a que representa a assistencia publica gratuita, ou, então, reparar nos preços das casas de saude.

O parecer calcula cinco mil leitos para doze mil e quinhentos doentes. Ainda que se admitta a estimativa vista através das oculos venerayeis do dr. Pungirum, o problema continua a ser dos mais graves e angustiosos.

BANHEIRAS ESMALTADAS

Preferem marca Sófoto. Qualidade sem rival. — Oriel

O ministro da Viação solicitou providencias ao da Fazenda, no sentido de serem pagos á Companhia Carbonifera de Araranguá e E. F. Tubarão-Araranguá, respectivamente, as quantias de ... 72:360$890 e 90:325$790, correspondentes aos trabalhos da construcção do ramal de Urussanga e executados no trecho de Tubarão a Criciuma.

Com os communistas

Proporcionando-nos o professor José Oiticica a honra de ler e analysar um modesto trabalho nosso intitulado *"O Capitalismo condemnado pelo Catholicismo"* e ainda por cima manifestando o desejo que lhe respondamos a um senão que nos impede de adherir ao *communismo integral*, visto a gentileza com que somos solicitados, não podemos esquivar-nos de satisfazer, embora defficientemente, aos intuitos do illustre professor.

A divergencia que não admitte completa condemnação de nosso parecer, parece basear-se sobre noções differentes que nós franciscanos possuimos de *communismo, franciscanismo, propriedade* e afinal de *propriedade em relação ao franciscanismo*.

Não me é muito claro o que o professor Oiticica entende por communismo *integral*. Será communismo *absoluto* e *geral*? Neste caso permitta-me o illustre professor a liberdade de lhe dizer que elle é mais franciscano do que o proprio S. Francisco de Assis, mais idealista que o "Cantador da Umbria", mais rigoroso do que o proprio Evangelho.

Quando N. Senhor, pelo Evangelho, nos prega a vida commum, Elle não nos apresenta um communismo *geral* porém particular, não obriga a *humanidade* a abraçar um communismo perfeito e absoluto porém recommenda e aconselha uma coisa não necessaria porém util, muito perfeita, cheia de merecimentos. *"Vende quae habes et da pauperibus"*. "Vende e dá aos pobres". N. Senhor não manda abrir mão de tudo como se ninguem pudesse possuir, não, Elle manda *vender* e ainda distribuir aos pobres que portanto podem receber e possuir. O communismo que Elle recommenda é uma perfeição que de sua natureza não admitte seja commum a todos.

O communismo evangelico, que o franciscanismo executou do modo mais ideal e real encerra que tudo seja commum. As ordens religiosas substancialmente abraçam este communismo, cada uma conforme seu genero, pelos tres votos. Pelo voto da pobreza todos os bens da instituição tornam-se communs, perdendo os individuos o direito sobre elles; pelo voto da castidade desistem os religiosos do direito proveniente do matrimonio, obrigando-se a exercer a virtude da pureza; pelo voto de obediencia deixam de possuir propria vontade, tudo isto bem entendido e dentro dos limites e leis de Deus, da Igreja, natureza e da propria regra ou regulamento.

O communista perfeito abdica portanto o direito sobre os bens temporaes, o mundo, a carne e a propria vontade.

Agora pergunto ao professor Oiticica se é este o communismo que elle prega e que elle chama *integral*?

Impossivel! Pois se assim fôr, o professor Oiticica havia de prégar celibato para todos. Ou se elle reconhecesse ao homem o direito de ter mulher, deveria desde já desistir de prégar communismo perfeito. Pois onde Eva estiver estará o pomo de discordia a não ser que se consiga mudar a natureza humana, que depois da queda de Adão e Eva ficou inclinada para o mal.

O professor Oiticica cita o caso de frei Gil. Não o acho tão contrario ao communismo ideal. Se frei Gil encontrasse Eva em conventos pobres ou o achava peior. Estou de accordo com o professor Oiticica que o luxo conduz á ruina da virtude, porém o luxo ainda deixa lugar ao communismo mais ou menos perfeito desde que haja uso dependente e moderado, ao passo que a mulher, até se fosse em conventos pobres, acabaria com o communismo de vez.

Veja por ahi, professor Oiticica, que o communismo perfeito, de sua natureza é uma instituição particular, uma perfeição, um *conselho* de N. Senhor, uma decisão espontanea, uma vocação que não se impõe a ninguem. Foi por este motivo que eu disse em cima que, se o professor Oiticica fosse propagandista deste communismo geral, elle seria mais franciscano do que o proprio S. Francisco de Assis, mais rigoroso do que o proprio Evangelho. Pois S. Francisco, querendo imitar o communismo evangelico da maneira mais perfeita possivel, querendo desapegar perfeitamente do mundo e se approximar estreitissimamente de Deus, *chamou* todos os homens para a instituição delle, porém elle não podia querer que de facto todos acudissem á chamada. Seria idealismo exaggerado. Por isto S. Francisco instituiu um communismo moderado, a ordem terceira para os seculares. Até, fundando a primeira ordem elle inclinou bem para o idealismo irrealizavel, de tal maneira que, se não fosse S. Boaventura, a realização dos sublimes ideaes do "Poverello de Assis" seria talvez utopia.

O professor Oiticica queira, portanto, desculpar-me quando não adhiro ao communismo *integral* se elle o entende desta maneira. Entre este communismo e aquelle que eu professo ha muita differença. O meu é real, aquelle ideal, não realizavel; o meu é particular, de espontanea vontade e proveniente da graça especial de N. Senhor, aquelle geral, mais ou menos imposto e sem motivo superior á felicidade terrestre a qual não corresponde aos sacrificios que exige da natureza humana. — "Mais ou menos imposto" é o dizendo, embora o professor Oiticica não queira saber de imposição. Se não se impuzer jámais haverá e se se impuzer jámais realizar-se-á.

Mas supponhamos que o professor Oiticica entenda communismo *integral* de outra maneira, querendo prégar não sómente *communismo de bens* ou *communhão de bens*. Ahi chegamos então á questão da *propriedade*.

Quanto á propriedade, o professor Oiticica quer acabar com ella e deseja que eu o acompanhe.

Conforme São Thomas de Aquino e a propria razão, o direito de possuir é um direito natural que compete ao *homem em geral* pelo simples motivo que os bens naturaes foram creados por Deus para o homem: "potest uti rebus exterioribus... quasi propter se facta", "imperfectiora sunt propter perfectiora".

São Thomas tratando da questão *com respeito ao individuo em particular*, resolve no art. II que o homem tem todo o direito de *grangear* e *dispensar* para que tenha: 1º *estimulo* para trabalhar, 2º *cuidado* para conservar os objectos, 3º para que a sociedade goze de paz. Quanto *ao uso*, no entanto, o homem deve *considerar* os bens temporaes não como se fossem proprios, mas communs. (S. Thomas, S. Theologica, 2, 2, q. 66 art. I "segundum" e art. II). Eis aqui a pura doutrina catholica e da razão. Naturalmente estou com ella e portanto a favor da propriedade.

Seja o professor Oiticica a favor de communismo mais rigoroso, chamado superior ou do menos exaggerado, chamado *positivo*, que ainda admitte graus conforme quizeram seja o Estado dono de tudo ou sómente do material de producção, dividindo-se o ultimo ainda em Anarchismo e Socialismo, que por sua vez se subdivide, seja como fôr, o professor Oiticica ha-de chegar sempre a esta conclusão: *Abolição da propriedade particular*.

Nisto não o acompanho, *"Vende quae habes et da pauperibus"*.

A propria sociedade de N. Senhor, o collegio dos apostolos comportava *loculos*, como é que nós podemos querer ser mais rigorosos para a sociedade humana em geral?

Não julgue por isto, professor Oiticica, que eu esteja de accordo com introducção eventual da propriedade na primeira ordem de S. Francisco de Assis.

E' o ponto principal da discussão do professor Oiticica. Esta nossa opinião, porém, tambem não póde servir de motivo de adhesão ao communismo *integral*. Sempre defenderemos o absoluto communismo, ideal do Seraphico fundador de nossa santa Ordem.

A Ordem de S. Francisco de Assis não póde possuir, nem a communidade como tal, como pessoa juridica ou moral, pertencendo tudo á Santa Sé Apostolica. E' por isso que a ordem franciscana se distingue de todas as demais ordens religiosas e congregações cujos membros, embora cada um em particular não tenha direito de possuir, todos em conjunto no entanto o têm. Na ordem franciscana os individuos tanto como a communidade *usam* o que não é seu, tendo a rigorosa obrigação de prestar contas ao dono. Isto é tão rigoroso que a S. Sé costuma nomear pessoas, até leigas, que governem os bens á disposição da ordem e ás quaes os frades devem pedir o necessario e o conveniente. Estas pessoas costumam ser chamadas "paes temporaes dos franciscanos", "syndicos" ou ganham familiarmente o titulo de "papae". Eu vi um tal "papae" negar no rigor do inverno, na Hollanda, carvão para aquecer o salão de estudo. "Papae" tinha razão, pois o convento não tinha haveres. Soffremos frio, mas soffremos porque tinhamos promettido pobreza de espontanea vontade.

Sómente assim haverá idealismo, disciplina, sacrificio, trabalho, energia e resultado.

Eu sou o primeiro para declarar guerra á propriedade dentro da ordem de S. Francisco de Assis, pois a pobreza para as ordens franciscana é a distinctiva, a garantia e a honra della. Porém não prégo a mesma doutrina para a humanidade em geral.

O professor Oiticica é muito idealista, muito utopista, por excesso. Repito, elle é mais franciscano do que o proprio S. Francisco de Assis, porém só de theoria. Se o professor Oiticica quizesse ver resultado das idéas communistas, elle devia fazer propaganda do communismo são e do capitalismo são, devia promover a propagação da ordem terceira de São Francisco de Assis, verdadeira solução, conforme o Papa Leão XIII, de saudosa memoria, do problema social.

Que até no tempo do capitalismo são, no tempo medieval, houve exploração, excessos, exaggeros, abusos e muita malicia, ninguem o nega; sempre houve e haverá emquanto a natureza humana estiver fraca e inclinada ao mal. Uma anormalidade, porém, é proveniente desta infelicidade, outra de idéas erroneas.

O capitalismo são de si não tem culpa nem de excesso nem de falta. Emquanto o professor Oiticica não conseguir mudar a natureza humana, poderá prégar communismo integral, nada obterá, e se conseguir transformal-a poderá deixar de prégar communismo. Todos então serão communistas.

O professor Oiticica desculpará que não lhe respondo sobre se a Igreja Catholica é capaz de tornar a humanidade communista. Não é do programma della e se ella tivesse vocação para isto, ella disporia de meios para conseguil-o e conseguil-o-ia tambem. Queira porém, o professor Oiticica sempre distinguir entre *poder* conseguir e conseguir *de facto*.

Quanto ao communismo integral não é preciso distinguir. O professor Oiticica não póde conseguil-o e nem o conseguirá. Isto o professor Oiticica reconhecerá quando fôr ver de perto as tentativas mais energicas empregadas para introduzil-o.

Fr. Zacharias

O sr. Luiz Vossio Brigido, subdirector da Recebedoria do Districto Federal e inspector em commissão da Caixa de Amortização, requereu ao ministro da Fazenda aposentadoria naquelle primeiro cargo.

Submettido á primeira inspecção de saude foi aquelle funccionario julgado em condições de invalidez para o serviço publico.

Mata-Hari...

Os leitores lembram-se deste nome de mulher que, a dançar, a amar, a mentir e a captivar politicos gastos e encanecidos, acabou por ser fusilada como espiã?

A sua biographia andava muito mysteriosa, postiçada pela lenda.

Um jornalista hollandez, chamado S. Heymans, decidiu-se agora a restabelecel-a na verdade dos factos. O seu nome era Margaretha Geertruida Zelle, nascida na Hollanda, provincia da Frisia, e de paes modestos e honrados.

Aos dezesete annos travou conhecimento com um official das tropas coloniaes, o capitão Mac-Lord, que, por meio de annuncios publicados nos jornaes, buscava uma esposa. Após varias entrevistas, Margaretha agradou-lhe. Casaram e partiram pouco depois para a Malasia, vivendo em Sumatra e Java.

Nasceu-lhes um filho que veiu a morrer em circumstancias mysteriosas.

Quem tinha interesse no desapparecimento — o pae ou a mãe?

Margaretha, pouco disposta a supportar o marido, que era grosseiro, começou a ser-lhe infiel. A victima reagiu, chicoteando-a em publico. Prometteu matal-a. Ella requereu o divorcio, que obteve.

A sua celebridade de artista e de mundana adquiriu-a na Europa.

Os seus bailados allucinavam. O seu corpo tinha seducções diabolicas. Por causa della perderam-se fortunas, reputações e desfizeram-se lares.

Não foi em Java que aprendeu as suas danças. De lá só trouxe para as chronicas galantes o seu nome de guerra — Mata-Hari, que quer dizer *sol, olho do dia*.

Trabalhou com Bolo-Pachá na grande espionagem. Foi isto que a perdeu. Nunca acreditou que a fusilassem.

Quando lhe annunciavam tal perspectiva, sorria-se.

Foi um ultimo sorriso que se lhe gelou nos labios.

TRILHO, CARVÃO E FERRO

Trilho, carvão e ferro — eis a base triangular sobre que se apoia o desenvolvimento economico do mundo. Para bem apreciarmos a situação européa actual, cujas tenebrosas perspectivas se aggravam dia a dia, não ha indice mais seguro do que os obtidos num exame mesmo perfunctorio, do estado das vias ferreas e das industrias do carvão e do ferro, no Velho Mundo.

Mesmo durante a guerra, as rêdes ferroviarias européas não cessaram sua progressão kilometrica, embora se devesse tal augmento a razões de ordem exclusivamente estrategica. Mas, por outro lado, foi excessiva, então, a usura do material rodante. Além do material propriamente destruido no decorrer das operações militares, não podiam ser feitas as reparações necessarias, de modo que, ao fim das hostilidades, se encontravam as rêdes dos diversos paizes num estado de descalabro geral. Os paizes vencedores receberam da Allemanha 5.000 locomotivas e 150.000 vagões, mas isso não bastou a elevar o material rodante desses paizes ao nivel de 1914. Para a Allemanha, os serviços da guerra e a entrega de quasi metade das locomotivas e dos vagões em bom estado, que lhe pertenciam, é bem de ver, lhe acarretaram consequencias da mais extrema gravidade. Em todos os paizes da antiga monarchia danubiana, bem como na Polonia e nos Balkans, os caminhos de ferro ficaram num estado lamentavel. Na Servia, elles foram quasi totalmente destruidos.

A Bulgaria foi obrigada, pelo tratado de Neuilly, a entregar cerca de metade de seu material rodante. As linhas da Europa Oriental de uma grande importancia economica, se acham num completo desmantelo. Os Estados limitrophes da Russia, a Esthonia, a Lettonia e a Lithuania, além da inextricavel diversidade de bitolas, carecem de vagões. Suas locomotivas são velhas e estão em pessimo estado de conservação. Em taes condições, muito poucas das grandes rêdes ferroviarias européas são hoje, do ponto de vista industrial, de lucrativa exploração. Deve egualmente levar-se em conta a concorrencia que lhes fazem o automobilismo e a aviação, os quaes, nestes ultimos annos, têm realizado consideraveis progressos.

Emquanto a força hydraulica não fôr sufficientemente explorada, o carvão permanecerá como base de todo desenvolvimento industrial. Ora, a guerra abalou profundamente a industria carbonifera, — sem falar do movimento social e da crise economica universal. Mas, na hora presente, o problema da hulha se acha numa dependencia absoluta do problema das reparações. A Allemanha, que antes da guerra exportava um excedente de 34 milhões de toneladas de carvão por anno, perdeu, por força do tratado de Versailles, a bacia do Sarre e a maior parte da bacia da Alta Silesia (da qual a Polonia recebeu 75 %). E, após isso, tem ainda de entregar enormes quantidades de carvão, a titulo de reparações, principalmente á França. A industria franceza, impondo á Allemanha tão duras condições, pretende resarcir as perdas causadas pela destruição de suas minas do Norte e, ademais, alimentar as novas fundições adquiridas com a Lorena. Ora, permanecendo o consumo francez de carvão, em consequencia da crise geral, muito aquém das avaliações anteriores, e reerguendo-se a producção das minas francezas devastadas muito mais rapidamente do que se esperava, resultam dahi os factos seguintes: producção superior ás possibilidades do mercado, vendas relativamente desproporcionadas, falta de trabalho. Por outro lado os altos fornos francezes necessitam de coke e, como o Sarre não o produz bastante, a metallurgia franceza recorre ao coke do Ruhr. Dessa mutua dependencia industrial, inevitavel, entre a França e a Allemanha, nasceu o projecto, que vae amadurecendo, de um grande trust mineiro franco-allemão. O recente accôrdo Stinnes-De Lubersac, embora noutro sentido, parece ter aberto o caminho á realização de tal projecto... Quanto á Inglaterra, sua industria carbonifera se acha fortemente ameaçada em virtude das entregas obrigadas da Allemanha á França. As exportações do carvão inglez para a França se reduziram de 11,6 a 5,5 milhões de toneladas. A crise industrial generalizada, que soffre a Grã Bretanha tem complicado extremamente a situação das minas inglezas. Na Tcheco-Slovaquia as condições da industria carbonifera são egualmente precarias: crise de venda e falta de trabalho.

A importancia economica do ferro é da mesma amplitude que a do carvão. Ora, a guerra e os tratados de paz subsequentes, revolucionaram por completo as industrias do ferro e do aço. Ha penuria de minerios na Allemanha, emquanto que a França tem necessidade de importar coke. Consumindo o ferro velho de seus antigos materiaes de guerra, póde a Allemanha, durante longo tempo, fazer face á penuria de ferro bruto. Mas o ferro velho se acha hoje totalmente consumido. A necessidade de minerio é agora imperiosa e é esta necessidade urgente que accentua as tendencias de fusão da *Schwerindustrie* allemã e da industria mineira franceza. No que se refere á depreciação continuada do marco, isso, de começo impulsionou favoravelmente a metallurgia allemã. Depois, porém, os preços chegaram a um nivel que passa de muito o do marco depreciado. Emquanto os preços do aço inglez e do aço francez têm baixado, os do aço allemão têm subido incessantemente, mesmo em relação á libra esterlina. A prosperidade da industria allemã, que vae perdendo suas faculdades de concorrencia, se acha, de tal modo, seriamente ameaçada. Na metallurgia britannica ha certas melhoras a registrar, devidas ás reducções dos salarios e das despesas de producção. Na metallurgia italiana como na tcheco-slovaca, a crise é, porém, agudissima. Na Italia dois trusts se desmantelaram arrastando em sua quéda um grande estabelecimento financeiro. Todavia, desenvolve-se um grande esforço no sentido de manter em actividade uma industria capaz de bastar ás necessidades de dois terços do paiz. A Tcheco-Slovaquia, sobre cujo territorio se concentra a metade da producção de aço da antiga monarchia dos Habsburgos, prisioneira de suas fronteiras e de seu cambio elevado, atravessa uma crise economica durissima.

Que devemos concluir deste summario exame? Quatro annos se escoaram já sobre o fim das hostilidades e as tres industrias vitaes para a economia européa — trilho, carvão, ferro — continuam soffrendo as consequencias calamitosas da guerra. A crise persiste, e aggrava-se, mesmo, em varios paizes. A concorrencia e a luta pelos mercados se accentuam (a formação de um trust franco-allemão daria o signal de uma luta economica entre a França e a Inglaterra). O exemplo da Allemanha, que se tentou eliminar, pela força, do mercado mundial, mostra, por fim, que o esmagamento de um concorrente não traz solução alguma ás difficuldades e ás crises da industria. — CORINT.

Actividade legislativa nos Estados Unidos

A actividade do Congresso de Washington não tem limites.

Durante a 67ª legislatura, que começou em abril de 1921, foram apresentados 15.492 projectos de lei, tocando só á Camara dos Representantes (Camara dos Deputados), 13.00. De todo esse numero só 734 foram votados.

Mas ha tambem 48 legislaturas estaduaes.

Pobre legistas americanos — pondera jornalista europeu — como se podem elle mover nesse formidavel amontoado de leis?

Foi de 231.730:093$551 o valor total dos cheques compensados durante a semana finda pelo Banco do Brasil, sendo:

No Rio 144.033:695$552, em São Paulo 18.749:471$760, em Santos 56.885:915$349, em Porto Alegre 2.492:269$420, na Bahia 970:000$ e em Recife 8.605:741$470.

A PRESIDENCIA DO CLUB DE ENGENHARIA

O dr. Paulo de Frontin reassumirá hoje a presidencia do Club de Engenharia, em sessão solenne, que se effectuará ás 9 horas da noite no edificio do club, na Avenida Rio Branco, 124, estando para esta cerimonia convocados a directoria, o conselho director, a commissão fiscal e todos os associados.

Para esta solennidade foram tambem distribuidos convites especiaes a representantes dos poderes publicos, da imprensa, de associações scientificas e de outras ordens e a muitos amigos e admiradores do homenageado, comprehendendo os convites tambem ás familias dos convidados.

A semana medica

A CURA DA LEPRA PELO "132". — Se ha uma doença que reclama, ao mesmo tempo, todo o carinho do medico e todo o esforço da sciencia, essa doença é, sem duvida, a Lepra: nojenta, incuravel e cruel, que marca suas victimas quasi sempre na cara, apontando-as á repugnancia publica!

Até ha pouco, essa doença era tratada, quasi que monotonamente, com o oleo de chaulmoogra. Em 1920 parecia ter havido um progresso. Os tambores americanos rufaram á victoria dos "esters", tirados do dito oleo de chaulmoogra. Entretanto, recentemente, como já tivemos occasião de dizer por esta modesta "Semana", os proprios americanos annunciaram o fracasso dos famosos "esters", e o representante da grande "republica das estrellas" á Conferencia da Lepra, ultimamente reunida nesta capital, não disse outra coisa.

Tivemos, assim, a tristeza de ver mais uma vez a lepra incuravel.

Agora "Aqui renasce a esperança", como diz o inspirado letreiro da porta do Hospital dos Lazaros. Na reunião de 20 de outubro, ultimo, da Sociedade Medica dos Hospitaes de Paris, M. J. Hasson, de Alexandria communicou ter curado 17 leprosos (lepra tuberosa) com o "132". E a communicação frisava bem: Nesses dezesete doentes todos os tratamentos conhecidos até agora, inclusive os "esters", haviam falhado completamente!

Na reunião seguinte (sessão de 27 de outubro) da mesma sociedade, falou o conhecido especialista parisiense Gougerot. Vinha confirmar a communicação de Hasson. Elle tambem curára tres leprosos com o "132".

O que vem a ser esse numero? Chimicamente, o "132" de Pomaret, é um "Amyno-arseno-phenol". O tratamento consta de injecções massiças intra-musculares, diarias. A acção therapeutica começa a manifestar-se na terceira semana: cicatrizam as ulceras e desapparecem os tuberculos, na quinta e sexta semanas! Se assim é: "Aqui renasce a esperança"!

A SCIENCIA DE FALAR AO TELEPHONE. — A sisuda Academia de Sciencias, de Paris, não desdenha, de quando em vez, de descer a assumptos populares.

Na sessão de 23 de outubro, por exemplo, um de seus membros, o dr. Marage, fez uma demonstração physico-mathematica dos motivos por que a vóz é muitas vezes mal ouvida ao telephone.

O eminente scientista mostrou o desdobramento das ondas sonoras, na sua propagação, fazendo ver que as consoantes duram menos do que as vogaes. Depois de diversas considerações scientificas, concluiu que os filhos do sul da França, que articulam bem as consoantes, são excellentes telephonistas. Falar bem ao telephone é pronunciar bem as consoantes.

Aqui, no Brasil, esse facto se dá mais com os nortistas.

UM NOVO DIAGNOSTICO PRECOCE DA GRAVIDEZ. — Foi apresentado, na sessão de 20 de outubro ultimo, á Sociedade de Biologia, de Paris, por H. Vigne e P. Hermet uma observação curiosa, que poderá servir de base para dois novos methodos de laboratorio, para o diagnostico precoce da gravidez.

Esses pesquizadores notaram que a rapidez de sedimentação dos globulos vermelhos do sangue das gravidas não é influenciada nem pela cholesterina, nem pela lecithina, agua distillada ou sôro physiologico, que se lhe costuma juntar, ou pelos leucocytos, ou pelo sôro do sangue do homem, ou da mulher não gravida.

Juntando-se-lhe, porém, um pouco de sôro de sangue de outra mulher gravida sedimenta logo. Essa sedimentação ainda é mais rapida se, em vez desse sôro se juntar o de um animal recentemente sangrado.

Como se vê, ha nesta noticia base para dois novos methodos de diagnostico: 1º Por tentativa, misturando o sôro de uma mulher suspeita de gravidez ao de uma gravida em estado adeantado; 2º juntando o sôro do animal recentemente sangrado ao sangue da examinanda.

A EDUCAÇÃO EM CASA DOS MEDICOS. — O "Policlinico" conta que, tendo sido reconhecido, ultimamente, na Allemanha, o valor da educação das creanças nervosas (psychopathicas e atrazadas psychicas) no seio das familias dos medicos, constituiu-se em Berlim, um escriptorio central para distribuir essas creanças pelos medicos que queiram acceital-as.

A séde desse escriptorio é na "organisationsamt fur Sauglings und Kleinkinderschutz in Kaiserin Augusta Victoria Haus" — e esta sob os cuidados do dr. Polotzky, director da Polyclinica das creanças nervosas e "difficilmente educaveis".

Não é admiravel este carinho que a Allemanha tem para com as creanças doentias até nos momentos mais agitados de sua vida economica?

Dr. Nicoláo Ciancio

CARTA DE LONDRES

Um caso raro na historia dos governos britannicos

LONDRES, outubro de 1922 — Na historia dos governos britannicos tem sido caso raro cair algum delles quando o Parlamento não está aberto. Habitualmente um acontecimento desta naureza segue-se a uma derrota na Camara dos Communs. O governo da colligação demittiu-se, comtudo, em consequencia da decisão do partido conservador retirando a sua confiança e promessa de lealdade ao sr. Lloyd George. Esta decisão foi tomada apenas por um voto de maioria. O partido conservador acha-se dividido, ao menos temporariamente, como se vê.

O sr. Austen Chamberlain, que advogou a continuação da colligação e que era o "leader" dos conservadores, foi derrotado na reunião magna do partido, sobretudo em consequencia do discurso que contra elle fez o sr. Bonar Law. Uma hora ou duas depois deste discurso, o sr. Lloyd George apresentava ao rei a sua demissão e a do seu governo. A luta eleitoral, resultante dos acontecimentos, vae ser provavelmente uma tão renhida como outra não viu este paiz nestes ultimos doze annos, pelos menos. Ninguem póde prever que resultados darão as eleições geraes. Ha principalmente duas razões para se affirmar que o resultado será particularmente duvidoso. Uma é que, desde que se travou a ultima verdadeira e forte batalha eleitoral, foi duplicado o eleitorado, sobretudo devido ao alistamento de um grande numero de mulheres. A outra consiste em que augmentaram consideravelmente as já conhecidas divisões dos partidos e os grandes partidos se encontram agora mais ou menos divididos em grupos. Neste momento ha, por exemplo, os conservadores officiaes, que seguem o sr. Bonar Law; os conservadores que estão com o sr. Charberlain, dando o seu leal apoio ao sr. Lloyd George; [illegible] Muitos prevêm como resultados destes diversos agrupamentos uma serie de governos de pequena duração.

Uma prophecia politica

Reflectindo bem ha talvez uma prophecia que ou me aventuraria a fazer sobre o assumpto: é que o sr. Lloyd George na opposição se manifestará um politico muito habil e activo [illegible]

O sr. Bonar Law

Os conservadores [illegible]

de abandonar o governo ha um anno, pouco mais ou menos.

Os seus medicos, porém, asseguraram-lhe agora que está sufficientemente restabelecido para suportar o esforço que exige a situação de primeiro ministro comtanto que não sobrecarregue de mais as suas forças physicas. Assistido e apoiado por lord Curzon, cuja grande habilidade como ministro dos Negocios Estrangeiros acaba de ser, ainda que tardiamente, apreciada, em resultado das suas conferencias realizadas ha poucas semanas em Paris com o sr. Poincaré; pelo sr. Stanley Baldwin, como ministro do Thesouro, especialista financeiro extremamente seguro e cuja capacidade é grandemente acatada, e emfim, por ministros experimentados e bem escolhidos, o sr. Bonar Law poderá realizar uma boa administração.

Um enorme eleitorado

Pelo que respeita ao corpo eleitoral britannico sabe-se que elle conta presentemente mais de vinte milhões de votantes. O eleitorado ficou mais do que duplicado em virtude da Lei da Representação do Povo, approvada em 1918. Naquelle anno houve eleições com o registro já ampliado, mas por diversas causas, 50 °|° da população deixou de votar, o que não nos fornece elemento para prever o resultado das proximas eleições. O numero dos eleitores que votarão deverá assumir enormes proporções. Nas eleições parciaes realizadas depois daquella data o partido trabalhista obteve votação muito importantes, mas na eleição parcial de Newport, uma semana antes da demissão do governo, os conservadores marcaram um triumpho tão grande como inesperado, o qual, incidentalmente, teve um effeito consideravel sobre o voto decisivo na reunião do partido conservador que motivou a demissão immediata do sr. Lloyd George.

O deslize no ar

Acaba de se realizar neste paiz a primeira exhibição do deslize no ar [illegible]

Os homens queriam beber á força

E os policiaes aggrediu a um delles, ferindo-o gravemente

Manoel Braga e Thomé Ferreira Rosa, passando ante-hontem, á noite, pelo "botequim do Vieira", situado em "Porta d'Agua", Jacarépaguá, [illegible]

O CARVÃO

"A maior parte dos trabalhos do mundo é feita com o emprego de carvão. [illegible]

DOENÇAS VENEREAS — Tratamento gratuito nos seguintes dispensarios: [illegible]

O sacerdote mais velho do mundo

Durante muito tempo o sacerdote mais velho do mundo foi o padre Damaso Dandurand, O. M. I., morto em Winnipeg, a 13 de abril do anno passado, em S. Bonifacio (Canadá), com a idade de 104 annos. [illegible] Tem 97 annos; diz regularmente a sua missa diaria e celebrou tres vezes o santo sacrificio por occasião das commemorações de Finados e do Natal.

AOS NOIVOS

Mobiliarios completos para todas as dependencias, perfeito acabamento, por preços sem competencia [illegible]

Pela moralidade nas praias de banhos

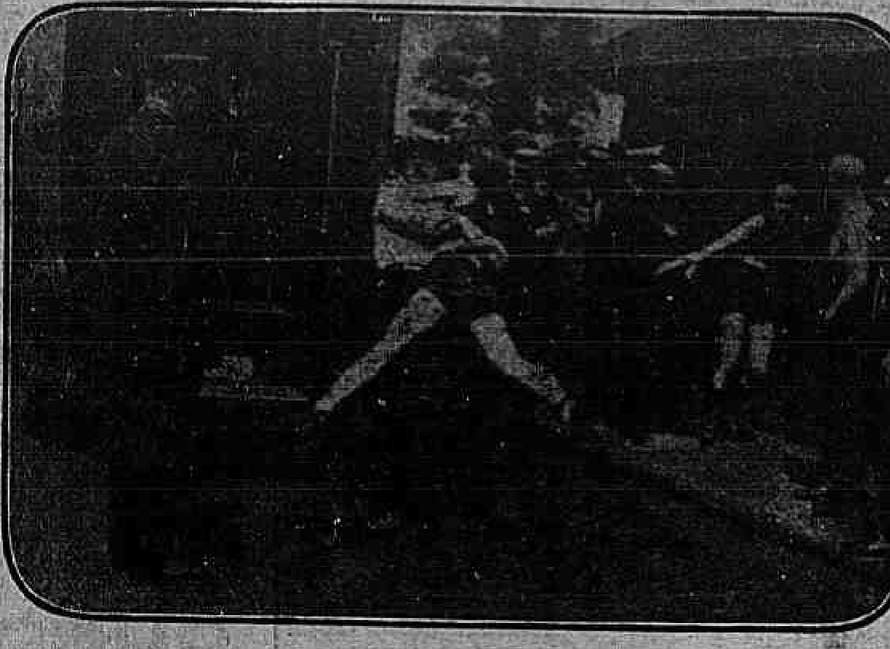

A policia norte-americana iniciou ha pouco uma energica campanha em favor da moralidade nas praias de banho. A campanha levantou protestos, mas a policia não lhes deu ouvidos. A nossa gravura mostra duas banhistas, cujas roupas não estavam de accordo com as exigencias policiaes, sendo violentamente mettidas em um automovel fechado.

A eleição presidencial no Rio Grande do Sul

O SR. ASSIS BRASIL QUER A CONSTITUIÇÃO DE UM TRIBUNAL DE HONRA

Porto Alegre, 3 — Os srs. Rego Lins e Moraes Fernandes, como procuradores do sr. Assis Brasil, dirigiram um appello ao presidente do Estado, sr. Borges de Medeiros, solicitando a constituição de um Tribunal de Honra para julgar o ultimo pleito presidencial, [illegible] compareça pessoalmente ou por seus procuradores, o sr. Brasil, afim de que este candidato possa defender os seus direitos, habilitando o Tribunal a decidir finalmente, em harmonia com o preceito constitucional, se o sr. Borges de Medeiros foi ou não legitimamente reeleito.

Porto Alegre, 3 — Partiu de Cruz Alta para Alegrete o chefe de policia, afim de abrir inquerito sobre os ultimos successos ali occorridos.

Porto Alegre, 3 — Informam de Pelotas que prosegue o inquerito sobre o arrombamento do cartorio Fischer. Foram chamados a depor na delegacia de policia os drs. Edmundo Berchon e Francisco Simões Lopes.

Porto Alegre, 3 — As autoridades de Caxias acabam de prohibir realização de comicios.

Porto Alegre, 3 — Sobre a retirada do material bellico destinado á Brigada Militar, o commandante desta teve hontem longa conferencia com o inspector da Alfandega.

Porto Alegre, 3 — Afim de conferenciar com o sr. Assis Brasil, partiu para Pedras Altas uma commissão composta dos srs. Alves Valencia e Gabino Fonseca.

Porto Alegre, 3 — Em uma reunião de proceres federalistas realizada em Bagé, sob a presidencia do sr. Antunes Maciel, que fez a exposição de varios assumptos de interesse partidario, explicando a sua attitude em face dos mesmos, ficou resolvida a convocação de um congresso para os primeiros dias de março.

Ficou combinado que se adiasse qualquer resolução do partido sobre a attitude do mesmo em face da situação decorrente da actual campanha presidencial até á reunião do referido congresso, não tomando compromissos prematuros sobre a organização de um novo partido. Já está, todavia, annunciado, que o sr. Maciel irá a Pedras Altas a convite do sr. Assis Brasil, sendo acompanhado até ali pelos drs. Thomaz Collares e Alexandre Lisboa.

Porto Alegre, 3 — Communicam de Pelotas:

"Devido ao fallecimento da progenitora do sr. Victor Russomano, deixou de se realizar a manifestação promovida pelo Partido Republicano, em regosijo pela votação obtida pelo sr. Borges de Medeiros no ultimo pleito presidencial."

Porto Alegre, 3 — De todos os pontos do Estado continuam chegando telegrammas annunciando que borgistas e assisistas festejam ao mesmo tempo a victoria dos seus candidatos.

Pelotas, 3 — O sr. Assis Brasil partiu para Pedra Altas, tendo um embarque concorridissimo.

Nem sobre os passeios se escapa dos autos

Uma senhorita ferida

Estacionava á rua Marechal Floriano, hontem, á tarde, o auto n. 4.572, quando delle se acercou um individuo que entrou a conversar com o respectivo motorista, ao mesmo tempo que imprudentemente mechia em diversas peças do carro, até que deu volta ao guidon, fazendo disparar o auto, que subiu á calçada, indo apanhar a senhorita *Déa* Magalhães, solteira, de 25 annos de edade, residente á rua São Christovão n. 423, imprensando-a de encontro á parede.

A victima recebeu soccorros da Assistencia, não tendo a policia conseguido capturar o causador do accidente, que, presume-se ser estabelecido á mesma rua Marechal Floriano.

Molestias da pelle? ELIXIR DE INHAME (2017)

Feriu-se involuntariamente

Quando examinava uma pistola, em sua residencia [illegible]

Tomou iodo e foi para o hospital

Maria Rita da Conceição, residente á rua Corrêa Dutra n. 73, tomou iodo, no intuito de matar-se.

A Assistencia soccorreu a desesperada, que é de côr preta e conta 29 annos de edade, removendo-a em seguida para a Santa Casa.

PODERÃO DEIXAR DE DAR DEFICIT AS ESTRADAS DE FERRO ITALIANAS?

(*Correspondencia da Associated Press*)

ROMA, novembro.

Benito Mussolini, o novo primeiro ministro da Italia, [illegible] meio bilhões gastos para construil-as. O deficit verificado no anno entre 1920 e 1921 foi superior a um bilhão de liras, embora o preço das passagens tenha sido augmentado para o triplo do que era; e já agora se diz que o deficit do anno de receita entre 1921 e 1922 será ainda maior. De facto, diz o professor Ancona, o que tem resultado da gestão do governo sobre as vias ferreas tem sido a desordem em que se encontram todas as linhas; a deficiencia das rêdes ferroviarias e do material rodante, aquellas e este em deploravel estado; os serviços em franca desorganização; a disciplina abolida, emquanto que os empregados e seus salarios têm sido augmentados de uma forma extraordinaria, visto como em média os pagamentos subiram por anno de 2.000 liras antes da guerra, para 10.000 nos dias de hoje. A tudo isso, ha a accrescentar o numero extraordinario de greves que jámais foram punidas, o que contribuiu para que ellas augmentassem ainda mais. E como ainda não é tudo, deve accrescentar-se a todos os prejuizos o total dos roubos que sempre se verificam e que ascende á cifra de cem milhões por anno. Durante sessenta annos de construcções ferroviarias a Italia despendeu cinco bilhões e meio de liras, sendo que dois bilhões e meio foram consumidos durante dezesete annos de controle do Estado, simplesmente para o desenvolvimento das linhas.

O professor Ancona diz que a razão principal dessas difficuldades reside na diversidade das condições economicas, sociaes e climatericas existentes nos differentes pontos servidos pelas vias ferreas na extraordinariamente longa peninsula italiana, o que torna impossivel ao Estado dirigir com esses systemas de communicação tão complicados e delicados. Salientou elle que os interesses politicos têm chegado ao ponto de exigir a construcção de novas linhas. Algumas vezes, para se tornarem agradaveis aos seus eleitores, certos deputados se têm batido enthusiasticamente pela construcção de estradas de ferro em regiões que apenas poderão permittir um serviço de passageiros. Um outro grande elemento contra a prosperidade das estradas de ferro italianas foi a insistencia dos trabalhadores em exigir o dia de oito horas para todos os empregados ferroviarios, até mesmo para aquelles cuja unica funcção consiste em abrir e fechar um portão ou uma chave de desvio uma ou duas vezes por dia. Essa questão das oito horas trouxe um augmento de 45 a 50 mil novos empregados, o que equivale a uma despesa a maior de 500 milhões de liras. O unico remedio capaz de pôr um freio aos gastos, trazendo grande economia e dando apreciavel efficiencia ás vias ferreas italianas, será a medida radical de ir cedendo gradualmente a emprezas particulares os diversos systemas que, nas mãos do governo, têm conduzido a um desastre colossal a administração ferroviaria.

DE PALANQUE

Quem escreve estas linhas teve a ventura de conhecer o que de melhor tem havido na gloriosa serie de *Montes* e de *Mariolas* nos ultimos 45 annos.

Evocando recordações desse longo periodo, tivemos hontem ao tomar o nosso logar na vasta e elegante praça de touros [illegible] Joaquim Peixinho Filho, o mais elegante, Calabaça, Caixinhas, Sancho, Raphael Peixinho, Torres Branco e depois Theodoro Gonçalves, Jorge Cadete, Sylvestre Calabaça, Thomaz da Rocha, Alfredo Santos, e o mais valente de todos elles Manoel dos Santos, o grande amigo do Brasil.

E desse sonho de saudades infindas, para um *aficionado* de verdade, acordou-nos o signal de que ia principiar a corrida. Olhamos então a vasta praça e ficamos deslumbrados deante do feerico aspecto que representava a enorme assistencia. Toda a gente do bom gosto e que sinceramente ama o sport em todas as suas ramificações ali se deu "rendez-vous", pois a inauguração da *época*, no Colyseu, era incontestavelmente o acontecimento do dia.

Foi com tristeza que não podemos esconder, que assistimos ao desolador contraste que a empresa Gonçalves forneceu a preços exorbitantes. Nem o proprio desfile ás cortesias correspondeu, ao menos, áquillo que fôra annunciado. Das duzentas figuras promettidas, nem cem vieram á arena e os cavalheiros da nossa melhor sociedade eram representados por soldados de policia fantasiados de casaca e tricorne, como é de uso nos cortejos do Carnaval! Da tourada, propriamente, pouco ha a dizer de bom, e esse pouco refere-se a José Casimiro, toureiro alegre nos *cites*, com *entradas* emocionantes no *terreno* dos touros, mas tambem um pouco theatral, tirando effeitos do agrado dos anacletos. Foram, entretanto, esses effeitos que alegraram a corrida, no quarto touro, bicho que só arrancava pela certa e de que elle fez um paliteiro. Espadas e bandarilheiros não puderam ou não souberam mostrar suas habilidades na corrida de hontem, em que imperou o *bornal* e a *ficelle*. Merecem tambem citação um par de Custodio Domingues e outro do espada Serranito.

Os touros, rebeldes ao castigo todos elles, e mansos com excepção do ultimo não proporcionaram — tambem — opportunidade para grandes coisas, e das pegas merecem destaque as duas de volta de grande effeito. Direcção da corrida desattendida.

Mas, para ser empresario de touros é preciso ter pelo espectaculo o que os hespanhoes chamam "aficion", para lhe sentir as emoções e avaliar pelas suas as do publico. Do contrario, serão em pura perda todas as tentativas para incluir nas dilecções do carioca a diversão das touradas. A de agora não será de certo successo melhor que as outras. O publico aborrecer-se-á fatalmente com as bambochatas.

Esperemos a corrida seguinte a ver que modificações se operam para falarmos do que respeita aos touros, á ferragem que está sendo empregada, e fazermos outras considerações a bem do publico e do espectaculo. — X.

LUXIODIUM (Gottas e ampolas) — O maior tonico á base de iodo, em combinação com phosphoro organico. (39)

Casa Rocha

Instrumentos de engenharia e optica. 25, rua Rep. do Perú. (3382)

IMPRESSÕES SOBRE A RUSSIA

Herriot, maire e deputado de Lyon, chefe hoje do partido radical socialista, emprehendeu uma viagem á Russia para conhecel-a de visu e formar juizo certo sobre o que se passa naquelle paiz. De volta, deu entrevistas a varios jornaes, e as impressões que trouxe, optimistas, mesmo admirativas, são acolhidas por parte da imprensa franceza com desconfiança, incredulidade e até desdem. Mas produziram o effeito de trazer para a ordem do dia o problema russo, ou a possibilidade e vantagens para a França de reatar relações com a Russia.

E' verdade que se deve tambem esse effeito ao temor da concorrencia anglo-allemã, mas não se póde deixar de constatar a evolução da opinião franceza.

Herriot descreveu a Russia em plena resurreição. Em Moscou tudo se repara e se restaura. A vida é activa, e se ha turbulencia é a de um paiz que renasce. Ha muita vontade de fazer e refazer. O communismo temperou a sua severidade. O dinheiro reapparece e passa de mão em mão. Já se pagam ingressos nos theatros, nos museus, nas casas de diversões. A Russia, em summa, começa a respirar.

As palavras de Herriot não deixam de impressionar, se bem que nem todos lhes prestem fé. O *Journal des Débats*, por exemplo, recommenda cautela e prevenção para as informações dos que vão á Russia e só vêem o que os soviets querem que elles vejam.

CORREIO SPORTIVO

NATAÇÃO

Os concursos aquaticos do C. R. Boqueirão do Passeio

O club verde e branco venceu a maioria das provas de honra - O S. C. Fluminense conquistou a prova classica "A. A. de Figueiredo - Os resultados geraes

Os concursos aquaticos do Boqueirão do Passeio, hontem, realizados na piscina da Praia Vermelha, alcançaram o successo sportivo que todos esperavam. Pena é, que a falta de conforto para a assistencia, afugentasse os habitués, daquelle local technicamente magnifico. Na amurada da piscina só se viam os interessados e os que, por qualquer motivo, eram obrigados a comparecer. Realmente, ficar no sol ou no mormaço desagradavel, sentado na pedra quente, desde o meio-dia, até ás tantas da tarde, só mesmo por muito amor ao sport. E' lamentavel que não se tenha levado a termo a construcção daquella piscina, dotando-a de uma pequena archibancada que fosse, para protejer os circumstantes do sol ou da chuva.

Não é muito para admirar esse detalhe, pois, descuidaram até de um logar para os rapazes mudarem a roupa! Desejamos que as obras continuem, ao menos para que seja feito o que é rigorosamente indispensavel.

A' parte, esse inconveniente que todos sentiram, os concursos aquaticos estiveram animados e as suas provas disputadissimas.

Os resultados geraes:

1ª prova — Octavio Ferreira Noval. — Em series — 100 metros — Classe novissimos — Nado livre — Premios: medalhas de prata e de bronze — Eliminatoria: Primeira serie — Vencedores: 1º logar — Oswaldo Barcellos, do Boqueirão. Tempo: 126" 2|5. — 2º logar — Celso Braga, do Icarahy. Tempo: 127". Segunda serie — Vencedores: 1º logar — Eduardo Souto Oliveira, do Botafogo. Tempo: 1' 18" 2|5. 2º logar — Angelo Aguiar, do Gragoatá. Tempo: 1' 21" 4|5. *Vencedores da prova* — 1º logar — Eduardo Souto de Oliveira, do Botafogo. Tempo 1' 17" e 1|5. 2º logar — Angelo Aguiar, do Gragoatá. Tempo: 1' 18". 3º logar — Luiz Santerre Guimarães, do Guanabar.

2ª prova — 100 metros — C. R. Boqueiro do Passeio — Honra — Qualquer classe — Nado livre — Premios: — Medalhas de ouro e bronze. Venceu em walkover, Jorje de Oliveira Mattos, do Boqueirão do Passeio. Tempo: 1'07 1|5".

3ª prova — 200 metros — Francisco Mattos Silva — Honra — Classe de juniors — Nado obrigatorio "Over-arm-side stroke" — Premios: Medalhas de ouro e de bronze. Venceram — 1º logar — Darke Oliveira Mattos, do Boqueirão. Tempo: 3' 10". 2º logar — Roberto G. Santos, do Flamengo. Tempo: 3' 22 4|5". 3º logar — Luciano R. Figueira, do Natação e Regatas.

4ª prova — 200 metros — Commandante Jair de Vasconcellos — Marinheiros Nacionaes — Nado livre — Premios: medalha de prata e de bronze. Venceram: — 1º logar — Manoel Florentino da Silva, do couraçado "São Paulo". Tempo: 3' 32" 2|5. 2º logar — Albaneba de Mello, do couraçado "São Paulo". Tempo — 3' 46" 4|5. 3º logar — Oscar Rodrigues da Silva, do C. T. "Sergipe".

5ª prova — 100 metros — dr. Miguel Calmon — Honra — Qualquer classe — Nado de costas — Premios — medalhas de ouro e de bronze.

Venceram:

1º logar — Alcides de Barros Pereira Paiva, do Boqueirão — Tempo, 1'27"1|5.

2º logar — Empatados — Edmundo Castello Branco, do Boqueirão e João Jorio, do Natação e Regatas. — Tempo, 1'30".

No desempate João Jorio não compareceu, sendo dado o segundo logar ao nadador do Boqueirão.

6ª Prova — 100 metros — Alberto Silvares — Infantis — Categoria forte — Nado livre — Premios: medalhas de prata e bronze. — Venceram: 1º logar — Armando Ferreira Gomes, do Guanabara. — Tempo, 1'14"4|5. 2º logar — José Adolpho Abranches, do Guanabara. — Tempo, 1'17"; 3º logar — Murillo Lopes, do Internacional.

7ª Prova — A's 2,10 — 800 metros — Salvador Gonçalves — classe de juniors — Turmas de 4 remadores (4 x 200 ms.) — Nado livre — Premios — Medalhas de prata e de bronze. — Venceram: 1º logar a turma do Boqueirão. — Tempo 12'32"2|5; 2º logar a turma do Guanabara. — Tempo, 12'47"4|5.

8ª Prova — 100 metros — Almirante Alexandrino de Alencar — Honra. — Classe de seniors — Nado livre — Premios: medalhas de ouro e de bronze. — Venceram: 1º logar, Jorge de Oliveira Tinoco, do Guanabara. — Tempo, 1'12"; 2º logar, Manoel Ferreira Paciencia, do Boqueirão. — Tempo, 1'12"1|2; 3º logar, João Carlos Gross, do Flamengo. — Tempo, 1'18".

9ª Prova — 200 metros — Antonio Oliveira Maia — Honra — Qualquer classe — Nado livre — Premios: medalhas de ouro e de bronze. — Venceram: 1º logar, Adhemar Serpa, do Guanabara. — Tempo, 2'54"; 2º logar, Salvador Amendola, do Boqueirão. — Tempo: 3'03"1|5; 3º logar, Chicry Matheus, do Natação e Regatas. — Tempo: 3'06".

10ª Prova — 400 metros — Prova classica Antonio Antunes de Figueiredo — Classe de juniors — Nado livre — Premios: medalhas de ouro e de bronze aos clubs a que pertencerem os mesmos. — Venceram: 1º logar, Mario Tomazini, do S. C. Fluminense. — Tempo: 6'29"2|5; 2º logar, José Ferreira Mendes, do Guanabara. — Tempo: 6'30"1|5; 3º logar, Darke Oliveira Mattos, do Boqueirão. — Tempo: 7'01"4|5.

11ª Prova — 400 metros — Federação Brasileira das Sociedades do Remo — Classe de novissimos — Turma de quatro nadadores (4 x 100 ms.) — Nado livre — Premios: medalhas de prata e de bronze. — Venceram: em 1º logar a turma do Icarahy. — Tempo: 5'42"; em 2º logar a turma do Guanabara. — Tempo: 5'46"1|5; em 3º logar a turma do Boqueirão. — Tempo: 6'05".

12ª Prova — 600 metros — Darke de Oliveira Mattos — Honra — Qualquer classe — Nado livre — Premios: medalhas de ouro e de bronze. — Venceram: 1º logar, Jorge de Oliveira Mattos, do Boqueirão. — Tempo: 9'30"; 2º logar, Adhemar Galvão, do Guanabara. — Tempo: 10'53".

13ª prova — 200 metros — Henrique Pereira Braga — Classe de seniors — Nado obrigatorio: crawl — Premios: medalhas de prata e de bronze. Venceram: 1º logar, Jorge Oliveira Tinoco, do Guanabara; Tempo, 2' 55"; 2º logar, João Carlos Gross, do Flamengo; tempo, ... 3'11"; 3º logar, João Bittar, do São Christovão; tempo, 3'14" 3|5.

14ª prova — 400 metros — Vinte Um de Abril 1897 — Turma mixta — Um novissimo, um infantil de categoria fraca, uma senhorita (qualquer classe) e um junior. (4x100 ms.) — Nado livre — Premios: medalhas de prata e de bronze. Venceram: 1º logar, a turma do Guanabara, tempo, 5'30"; 2º logar, a turma do Icarahy, tempo, 6'04"; 3º logar, a turma do S. Christovão, tempo, 6'49" 2|5.

15ª prova — Socios Benemeritos — Em séries — 100 metros — Classe de juniors — Nado livre — Premios: medalhas de prata e de bronze. Primeira série: vencedores: 1º logar, Mario Tomazini, do Fluminense, tempo, 1'16" 4|5; 2º logar, Manoel Cruz, do Boqueirão, tempo, 1'20". Segunda série: vencedores: 1º logar, Nelson Amendola, do Boqueirão, tempo, 1'18"; 2º logar, Jayme Huet Bacellar, do Flamengo, tempo, 1'20". Vencedores da prova: 1º logar, Mario Tomazini, do S. C. Fluminense, tempo, 1'16" 2|5; 2º logar, Manoel Cruz, do Boqueirão, tempo, 1'16" 2|5; 3º logar, Jayme Huet Bacellar, do Flamengo, tempo, 1'26" 2|5. No final Nelson Amendola desgarrou bastante de Mario Tomazini, que apezar disso empatou com Manoel Cruz, que se negou a desempatar, motivo pelo qual ficou classificado em primeiro logar o representante do S. C. Fluminense.

16ª prova — 200 metros — Liga de Sports da Marinha — Aspirantes da Marinha Nacional — Nado livre — Premios: medalhas de prata e de bronze. Venceu: Jayme Huet Bacellar, da Escola Naval, tempo, 3'47".

17ª prova — 400 metros — Commandante Lemos Bastos — Qualquer classe — Turmas de quatro nadadores, nadando obrigatoriamente: o 1º Trudjeon, o 2º Over-arm-side stroke, o 3º a brasse, e o 4º Craw (4x100 ms.) — Premios: medalhas de prata e de bronze. Venceram: em 1º logar a turma do Guanabara, tempo, 5'400"; em 2º logar, a turma do Boqueirão, tempo, 5'42"; 3º logar, a turma do São Christovão, tempo, 6' 03" 4|5.

O resultado por victorias e pontos é o seguinte:

Numero de ordem	CLUBS	Resultado final
1	C. R. Boqueirão do Passeio	61
2	C. R. Vasco da Gama	50
3	C. Natação e Regatas	40
4	C. R. Botafogo	35
5	C. R. Gragoatá	25
6	C. R. S. Christovão	23
7	C. R. Guanabara	21
8	C. R. do Flamengo	16
9	C. Internacional de Regatas	16
10	Sport Club Fluminense	9
11	C. R. Icarahy	6
		302

Manteiga phosphatada SIMÕES

ALIMENTA — NUTRE — TONIFICA

PARA CREANÇAS E ADULTOS.

Nos alimentos e na mesa — A' vontade. — PASTEURIZADA — PURA — SABOROZA — Dep.: Rua Andradas n. 43 — RIO. (4848)

BOX

SIKI

Impressões pittorescas — Siki instructor de box — No Jardim Zoologico...

Assignada por "*Alguem que o conhece*", The London Daily Chronicle" publica uma longa chronica sobre o campeão senegalez de box, Battling Siki, na qual o chronista diz o seguinte:

"Para se formar uma idéa do que é Siki, o afficionado de box deve ir ao Jardim Zoologico, e, em frente a jaula dos monos, imaginar um delles com luvas de box, calções brancos e uma estrella verde na frente do "jersey".

Hellaers, o trenador do famoso negro, tambem é da mesma opinião do "*Alguem que o conhece*", pois falando, em certa occasião, do seu pupilo, disse:

— Um mono amestrado!

— E, logo elogiando-o, continua: "Talvez se possa duvidar da habilidade de Siki para o box, porém jámais ninguem poderá dizer o que elle é capaz de fazer no seu proximo desafio. Se se pudesse ensinar a um mono a nobre arte do box, se o converteria em um campeão mundial. Siki é o individuo que mais se assemelha ao mono, de onde se pode dizer, com certa confiança, que chegará ascender até ao ramo mais alto do pugilismo.

Vão, a seguir, alguns dados biographicos de Siki, dados pelo seu "manajer".

"Leon Siki Fall tem 23 annos de edade, é é franco senegalez. Boxea desde 1912, porém sómente começou a sobresair-se ha tres annos.

Depois de vencer a um pugilista francez, em Paris, foi á Hollanda, realizando ahi o seu primeiro encontro, em maio de 1920, com Westbrock, o campeão de peso meio pesado da Hollanda, vencendo-o no nono "round" de uma interessante luta.

Esta foi a primeira vez que alguem poz Westbrock *knockout*, durante sua longa carreira no ring. A "performance" de Siki produziu então, uma grande surpresa nos circulos de box de toda Europa.

Logo venceu a Daan Holthamp, outro hollandez, de peso pesado. Essa luta foi summamente renhida e Holthamp esteve varias vezes a ponto de vencer, chegando ao extremo de que, num dos "rounds" da peleja, o senegalez deu as espaduas ao adversario, demonstrando assim a sua escassa pratica do ring. A seguir veio o seu match na Belgica com De Paus, por aquelle tempo campeão de peso pesado da Belgica. Siki o poz *knockout* no terceiro "round".

Foi durante o "entrainement" de Siki para o seu match de desforra com Westbrock que o conheci pela primeira vez. Falava muito raras vezes, fumando constantemente um havana enorme, emquanto mastigava certa classe de "chewing gum".

E', sem embargos, um joven amavel, de bom coração e extremamente modesto. Siki fez-se instructor de box da Escola de Amsterdam, deixando que os seus discipulos o esmurrassem de rijo, emquanto sorria, como se estivesse recebendo caricias. Em seu novo match com Westbrock, o hollandez que tinha grande "punch", acertou um terrivel directo na ponta do queijo. Siki, não obstante, sorriu, quasi ás gargalhadas, causando tal surpresa ao seu adversario, que este ficou de boca aberta, olhando assombrado o seu formidavel adversario, que — em continuação — no setimo "round" o deixou *knockout* com grande facilidade.

Emquanto isso, os afficionados hollandezes que já estavam anciosos por ver Siki no solo do ring e uma grande assistencia, presenciaram a sua entrada, no tablado com Tom Berry, o famoso sportsman, como adversario.

Foi durante esse desafio que Siki pela primeira vez demonstrou seus profundos conhecimentos do ring e a sua prodigiosa habilidade, não obstante, nesse sentido, se encontrar a grande distancia de Berry e de todos os profissionaes hollandezes.

A luta entre o senegalez e Berry prolongou-se até o nono "round", durante o qual Siki logrou bastante vantagem, mediante seus golpes nas costellas, principalmente *swings*, conseguindo finalmente vencer seu rival, por pontos, no "round" seguinte.

Logo acceitou um desafio de Berry para um encontro em quinze "rounds", porém ambos foram desqualificados, porque a luta foi uma "farça", pois os lutadores não tratavam de vencer, mantendo-se, pelo contrario, a distancia.

Como regra geral Siki se mantém encolhido, olhando intensamente as costellas do seu adversario. Salta repentinamente sobre seu inimigo, ameaça pela direita, emquanto, abaixando sua propria cabeça atira pela esquerda nas costellas do pobre diabo que estiver na frente, que é nesse momento critico victima de uma grande surpresa.

Siki não se rege por nenhuma lei de box. Inventa tudo que um lutador pode imaginar no ring durante a peleja. A unica maneira de contel-o é lançar-se sobre elle, antes que elle se atire, e applicar-lhe o primeiro golpe.

Segundo a minha opinião, o unico boxeur na Inglaterra capaz de vencer Siki é Soldier Jones, o "torbelino" do Canadá.

Tambem estou convencido de que se Rid Lewis lutar com Siki, o senegalez conquistará uma victoria facil e completa."

FOOTBALL

LIGA METROPOLITANA

Foram distribuidos aos conselheiros os seguintes papeis:

C. R. Vasco da Gama — Recorrendo do acto da Directoria que considerou o S. Christovão A. C. como tendo sido vencedor do jogo de 5 de novembro por ter infringido o art. 51 do Regulamento de Football — Ao Conselho Superior. Relator o sr. Horacio Verne.

***

Comparecimento á séde

O presidente convida os srs. Renato Pacheco, Paulo Canongia, Vicente Chicarino, Octavio Ferraz, Firmino Fernandes Pereira, Antonio Bandeira de Lemos e Mello, Waldemar Coelho da Silva, dr. Waldemar Bandeira, Braz de Oliveira e Jovelino Barbosa, a comparecerem na séde da Liga, perante a Commissão de Informações, terça-feira, 5 do corrente, ás 5 horas da tarde.

***

O CAMPEONATO PAULISTA

Os resultados de hontem

Continuam as surpresas nos jogos do campeonato paulista.

Hontem, contra a espectativa geral, o S. Bento desenvolvendo um jogo estupendo, conseguiu vencer por 3 x 0 o Paulistano. O Ypiranga, accordando da lethargia em que viveu durante algum tempo, perdendo de todos os adversarios, conseguiu vencer o Minas Geraes, por 5 x 0.

O Palmeiras e o Corinthians, em jogo movimentadissimo e cheio de incidentes, empataram por 0 x 0. Nesse match o juiz teve até necessidade de expulsar de campo o famoso Néco e Raphael, do Palmeiras.

TURF

A CORRIDA DE HONTEM NO JOCKEY-CLUB

Manilha e Niebla ganharam os classicos do programma

EM S. PAULO, O CAVALLO PAULISTANO LEVANTOU O DERBY-PAULISTA

Deixou excellente impressão a corrida hontem realizada no hippodromo do Jockey-Club. A concorrencia não foi grande, mas, não obstante, as apostas se mantiveram sempre muito animadas, tanto assim que com tres provas reduzidas a tres concorrentes cada uma e outras com favoritos francamente destacados, accusaram um total de ..... 233:805$000. Foi disputado em primeiro logar o classico Raphael de Barros, que reuniu apenas tres animaes — Faceira em parelha com Faisca e Manilha, que foi a vencedora, registrando assim a sua primeira victoria do anno. Faceira, que foi a preferida nas apostas, correu na principal posição até a grande curva, onde a egua nacional, que sempre a acompanhou de perto, dominou-a quasi sem encontrar resistencia. A filha de Bien Aimée entrou na recta final destacada de Faceira, que bateu com extrema facilidade por varios corpos. Falsca, que logo no pulo ficou fóra de combate, nada produziu, terminando a grande distancia da sua companheira de coudelaria.

Logo a seguir a assistencia assistiu a uma carreira deveras empolgante. O premio Aspirina, que reuniu nove concorrentes, teve um final que raramente se póde apreciar. Em seguida a peripecias de importancia secundaria, apresentaram-se nos ultimos momentos, disputando a victoria palmo a palmo, Antilope, estreante, uma robusta irmã materna de Cantéo, cavallo que ganhou o premio Silhueta em estylo impressionante; Malagueta, que na forma do costume regulou o train; Estupenda e Noé. Esses animaes bateram-se por cabeça, não havendo do primeiro, Estupenda, para o quarto, Malagueta, a differença de meio corpo.

O grande premio Importação, que marcou o reapparecimento de Algarve, foi ganho com facilidade por Niebla, uma filha de Le Samaritain, que vem revelando a sua classe de carreira em carreira. Foi a primeira a partir, mas logo teve de acceitar a luta que Nubia — uma filha de Theve que melhora dia a dia — veiu lhe offerecer. Deixou, porém, a egua nacional desalojal-a da vanguarda quasi no fim da recta opposta, mas logo no inicio da grande curva, solicitada por Amuchástegui, bateu a adversaria, attingindo á méta contida. Algarve, que se collocou em terceiro no fim do areal, não póde melhorar de collocação, terminando a dois corpos da sua companheira de entrainement, que elle, em dia da semana passada, havia batido facilmente, o que inspirou grande confiança dos seus responsaveis em um possivel successo. Contra a espectativa destes, o filho de Hall Cross correu, pois, muito pouco.

Amuchástegui, que montou Niebla, foi o jockey mais victorioso. Além da filha de Le Samaritain, ganhou com Turbulento em uma atropelada final electrisante, que arrancou applausos da assistencia, e com Lirô, que hontem derrotou facilmente a egua Alerta, perseguindo-a desde o pulo para batel-a definitivamente no areal. Alberto Feijó montou dois ganhadores, Manilha e Can-Can. As restantes victorias coubéram a Fernando de Andrade com Estupenda, Dinarte Vaz com Cantéo, Carmelo Fernandez com Maroim e o pequeno aprendiz O. Barroso com Melindrosa.

Foi o seguinte o resultado geral do programma:

Classico Raphael de Barros — 2.000 metros — 5:000$ e 1:000$ — 1º, Manilha, 4 annos, S. Paulo, por Novelty e Bien Aimée, 51 kilos, do sr. Codrato de Vilhena, jockey A. Feijó; 2º, Faceira, 56, E. Amuchástegui; 3º, Faisca, 57, J. Escobar. Não correram Neurosis e Sansonette. Tempo, 130 4|5 segundos. Ganho facilmente por varios corpos; o terceiro a varios corpos. Poules: simples, 23$700; dupla, 14$100. Movimento do pareo, ... 2:707$000. Entraineur da vencedora, Paulo Rosa.

Premio Aspirina — 1.450 metros — 2:000$ e 400$000 — 1º, Estupenda, 3 annos, Rio Grande do Sul, por Hall Cross e Cabocla, 50 kilos, do sr. José S. Bastos, jockey F. Andrade; 2º, Antilope, 51, C. Fernandez; 3º, Noé, 52, A. Feijó; 4º, Malagueta, 49, J. Escobar; 5º, Diamantina, 52, A. Diaz; 6º, Celeuma, 50, W. Costa; 7º, Amaná, 51, D. Vaz; 8º, Nirvana, 50, H. Coelho; 9º, Cabiria, 46, O. Barroso. Tempo, 96 segundos. Ganho com esforço por cabeça; o terceiro a egual differença. Poules: simples, 109$700; dupla, 46$000. Placés: de Estupenda, 19$000; de Antilope, 14$500; de Noé, 15$100. Movimento do pareo, 16:310$000. Entraineur da vencedora, José Carvalho.

Premio Melrose — 1.600 metros — 2:000$ e 400$000 — 1º, Turbulento, 4 annos, França, por Bonspiel II e Triple Entente, 52 kilos, do dr. Linneu de Paula Machado, jockey E. Amuchástegui; 2º, Calicanto, 51, C. Fernandez; 3º, Wilson, 52, A. Diaz; 4º, Abdu', 51, A. Feijó; 5º, Fatalista, 53, W. Lima; 6º, Jurity, 51, F. Andrade; 7º, Medor, 50, W. Costa. Não correram Juquiá e La Negrita. Tempo, 101 4|5 segundos. Ganho com esforço por pescoço; o terceiro a meio corpo. Poules: simples, 21$800; dupla, 36$800. Placés: de Turbulento, 14$900; de Calicanto, 21$100. Movimento do pareo, 24:808$000. Entraineur do vencedor, F. Bento de Oliveira.

Premio Hebréa — 2.000 metros — 3:000$ e 600$000 — 1º, Can-Can, 3 annos, Uruguay, por Champagne e Nell Gwynne, 53 kilos, do sr. D. Pereira Filho, jockey A. Feijó; 2º, Sopeton, 54, E. Amuchástegui; 3º, Estoril, 51, A. Diaz. Não correram Faisca, Rêve d'Armes e Quebec. Tempo, 132 2|5 segundos. Ganho por cabeça; o terceiro a meio corpo. Poules: simples, 20$100; dupla, 14$400. Movimento do pareo, 21:121$000. Entraineur do vencedor, M. Figuerôa.

Premio Silhueta — 1.600 metros — 2:500$ e 500$000 — 1º, Cantéo, 4 annos, São Paulo, por Pericles e Meda, 48 kilos, do sr. Frederico Lundgren, jockey D. Vaz; 2º, Mosquete, 54, J. Escobar; 3º, Mysteriosa, 50, F. Andrade; 4º, Monumento, 47, H. Coelho; 5º, Vigia, 51, W. Lima; 6º, Cirrus, 51, A. Feijó; 7º, Esplendida, 50, A. Diaz; 8º, Leopardo, 48 kilos, E. Amuchástegui. Não correu Catanga. Tempo, 102 1|5 segundos. Ganho firme por dois corpos; o terceiro a egual distancia. Poules: simples, 28$300; dupla, 55$000. Placés: de Cantéo, 15$400; de Mosquete, 20$300; de Mysteriosa, ... 31$400. Movimento do pareo, ... 33:868$000. Entraineur do vencedor, Eduardo Ferreira.

Grande Premio Importação — 1.750 metros — 10:000$ e 2:000$ — 1º, Niebla, 3 annos, Argentina, por Le Samaritain e Escarcha, 54 kilos, do sr. José Carlos de Figueiredo, jockey E. Amuchástegui; 2º, Nubia, 49, D. Vaz; 3º, Algarve, 51, C. Fernandez; 4º, Dijinala, 54, H. Coelho; 5º, Chispa, 54, A. Feijó. Não correram Pillete, Apropinque, Escorreita, Revery, Pampa, Paulistano e Bibelot. Tempo, ... 114 3|5 segundos. Ganho facilmen-

te por tres quartos de corpo; o terceiro a dois corpos. Poules: simples, 12$200; dupla, 30$400. Placés: de Niebla, 11$700; de Nubia, 17$100. Movimento do pareo, ... 33:735$000. Entraineur do vencedor, Christiano Torres.

Premio Energica — 2.000 metros — 3:000$ e 600$000 — 1º, Liró, 5 annos, S. Paulo, por Novelty e França, 54 kilos, do dr. Linneu de Paula Machado, jockey E. Amuchástegui; 2º, Loulou, 54, J. Escobar; 3º, Alerta, 53, A. Feijó; 4º, Lyrio, 53, C. Fernandez; 5º, Kitchener, 50, F. Andrade. Tempo, 132 4|5 segundos. Ganho facilmente por dois corpos; o terceiro a pescoço. Poules: simples, 14$600; dupla, 48$000. Movimento do pareo, 33:185$000. Entraineur do vencedor, F. Bento de Oliveira.

Premio Romilda — 1.600 metros — 2:500$ e 500$000 — 1º, Maroim, 6 annos, Argentina, por Americo e Manilla, 54 kilos, do sr. William Lowry, jockey C. Fernandez; 2º, Quirno Costa, 54, A. Feijó; 3º, Sunstar, 51, W. Lima. Não correram Faceira, Maneco e Sopeton. Tempo 100 2|5 de segundos. Ganho com esforço por cabeça; o terceiro a tres corpos. Poules: simples, 14$800; dupla, 19$900. Movimento do pareo, 30:818$000. Entraineur do vencedor, José Lourenço.

Premio Parade — 1.600 metros — 2:000$ e 400$000 — 1º, Melindrosa, 4 annos, Argentina, por Escamillo e Cowbed, 44 kilos, do sr. A. S. Azevedo, jockey O. Barroso (aprendiz); 2º, Heriot, 50, W. Costa; 3º, Mirante, 50, A. Feijó; 4º, Palmella, 49, D. Vaz; 5º, Kamakurá, 52, J. Escobar; 6º, Argentina, 50, E. Amuchástegui. Não correram Morenito e Sombra. Tempo, 102 segundos. Ganho com esforço por dois corpos; o terceiro a egual distancia. Poules: simples, 127$700; dupla, 375$400. Placés: de Melindrosa, 47$500; de Heriot, 35$000. Movimento do pareo, ... 37:253$000. Movimento geral, ... 233:805$000. Raia, leve.

* * *

FOI REALIZADO HONTEM O DERBY-PAULISTA

No hippodromo da Mooca foi realizado hontem o Derby Paulistano, em 2.400 metros e de 30:000$000 ao vencedor, a mais importante prova do turf de S. Paulo. Ganhou-o o cavallo Paulistano, montado pelo jockey Ricardo Araujo, seguido de Djalma, Damietta e Nubil. A distancia foi percorrida em 188 1|2 segundos, tendo o vencedor rateado 47|10.

"CIGARROS MISTURAS"

Manufactura esmerada de LOPES SA' & C., são os melhores. Rua Santo Antonio, 5|9. (2779)

PREFEITURA

O director de Obras percorreu as obras da avenida Maracanã [illegible]

[illegible]

EXAMES

ESCOLA POLYTECHNICA

Exames de 1ª época

[illegible]

Escola Nacional de Bellas Artes

[illegible]

Collegio Militar do Rio de Janeiro

[illegible]

Aggressão a pão

[illegible]

THEATROS

PRIMEIRAS

"ACQUA CHETA", NO PALACIO-THEATRO

A companhia Bertini Giona, na rapida temporada, de ha poucos mezes, no Lyrico, deu em primeira mão a opereta de Petri "Acqua Cheta".

Era uma novidade, e como não trouxesse a assignatura melica de um Lehar ou de um Strauss, escassos ouvintes teve nas limitadissimas representações de então. Assim sendo, não houve publico bastante que lhe fizesse o honesto preconicio, habitual em circulos de amigos ou em rodas familiares, e suffragado pelas justas referencias da chronica theatral.

E' "Acqua Cheta" encerra bastantes elementos para agradar aos mais exigentes no genero opereta. O seu enredosinho, leve, simples, traz á luz da ribalta um dos tantos casos humanos que se passam na sociedade burgueza e tambem na superfina. E' este: Numa honrada familia de Florença ha duas irmãs: uma, Annita, temperamento jovial, expansivo, amoravel, é pretendida por Chiquinho, rapaz pobre, mas trabalhador; outra, especie de *mosca morta*, dissimulada, retraida e toda ar de santinha, está a pique de dar uma enorme "cabeçada", com um perigoso "almofadinha", que, por mal dos nossos peccados, é reporter de um jornal. O "passo extremo" é, felizmente, frustrado pela honradez do Chiquinho, o qual, por um feliz acaso, descobrira o tenebroso plano do rapto. O contraste nessa fabulação consiste em que o honrado pretendente á mão de Annita encontra a mais terrivel opposição por parte da futura sogra, ao passo que o pintalegrete que planejára seduzir a *agua parada*, era uma especie de "Santo Antoninho onde te porei?" na abalizada opinião da sempre respeitavel, mas não provavel sogra.

Conclusão: casamento de Annita e expulsão do "almofadinha".

Nada, pois, mais moralizador que essa singela historieta. Moralizadora e divertida, porque nella entra um typo magnifico, o de um moço de estribaria, Stinchi, meio philosopho, meio letrado e soberbamente espirituoso, a salpicar o dialogo com generosas pitadas de bom humor, que mantém o auditorio em ininterrupta hilariedade.

A musica de Petri, moldada no gosto da opereta actual, é rica de coplas e duetos e valsas assás interessantes, realçando numa orchestração que denuncia a mão de um mestre, coisa, de [illegible]

"A RAJADA", NO LYRICO

[illegible]

DIVERSAS

[illegible]

O CARTAZ DE HOJE

[illegible]

O CAFE'

[illegible]

NO MUNDO DA TÉLA

NOTAS & NOTICIAS

"Stella Lucente", um film maravilhoso

Maravilhoso por tudo: pelo seu romance, pela arte com que é apresentado, pelo luxo que possue, pela interpretação de artistas como miles. Lyrisse e Merelle e o elegante Brunelle. Maravilhoso, ainda, por nos fazer viver e palpitar nos recantos deliciosos daquella cidade linda que é a perola do Adriatico, a Veneza dos bellos canaes sulcados por gondolas magnificas, dos palacios de alicerces banhados pelas aguas mansas, da bella Plaza de San Marco, etc. E' um film o uma obra de arte da "Série Pax", da fabrica Gaumont.

"Stella Lucente" — uma aventura veneziana — começou a ser exhibida no programma do Odeon.

* * *

O programma do Avenida

O chic Avenida começou a exhibir hoje um film digno de todos os louvores. Intitula-se "Paixões da bella Hespanha" e foi editado pelos famosos studios da Paramount. A acção passa-se em Andaluzia e este famoso trecho hespanhol nos apparece com as suas lindas mulheres, os seus pittorescos costumes, os seus curiosos typos. Os principaes interpretes do film são David Powell e Evelyn Brent.

* * *

"Força de vontade" e "Mão olhado"

Dois films de grande successo que o cinema Central exhibe hoje, em um programma colosso. "Força de vontade" é um magistral film da Hodkinson, em que os queridos artistas Marjorie Seaman e Tom Douglas têm os principaes papeis. "Mão olhado" é a continuação das aventuras cuja exhibição o Central iniciou na passada segunda-feira. O principal papel de protagonista está entregue ao querido galã Stuart Holmes, o heróe de tantas obras primas que o publico conhece de sobra.

* * *

O cartaz do Iris, hoje

O Iris promette para hoje um novo e formoso programma.

Delle consta um novo trabalho da Fox Films, "A honra acima de tudo", em que é protagonista John Gilbert, um galã querido, um dos artistas que têm vencido na téla. E o romance empolga, arrebata, com um final magnifico.

No mesmo programma ha a continuação desse outro film esplendido — "Pariscite", cujos dois primeiros capitulos tiveram uma enorme acceitação. Denomina-se este terceiro episodio: "O crime de Neuilly", e vemos como Cogolim (Biscot) se vê accusado de um assassinio, não podendo defender-se porque não podia apresentar o "alibi" que era um segredo da honra de uma mulher! Tambem se torna empolgante.

Além disso, o actual programma [illegible]

LEQUES

o maior e melhor sortimento

CASA AMERICA E JAPÃO

OUVIDOR, 74

(1873)

Tentou matar o rival pelas costas

[illegible]

Um armazem assaltado em Bomsuccesso

A policia já capturou um dos gatunos

[illegible]

O CAMBIO

[illegible]

TRINOZ

— DE —

Ernesto Souza

Inappetencia, Mão Hallito, Má Digestão, Dôres de Cabeça, Figado Engorgitado, Urinas Turvas, Palpitações do Coração. TONICO DO SYSTEMA NERVOSO

GRANADO & C. - 1.º de Março, 14

Applicado em casos chronicos que já levavam o doente ao desanimo, o *TRINOZ* tem dado resultados sorprehendentes. Pessoas que tinham mesmo verdadeiro horror á comida, sentam-se hoje á mesa com satisfação.

Com prazer a gente come,

Tomar TRINOZ é ter fome.

(691)

Do Rio Grande do Sul

DESCARRILLAMENTO DE UM TREM DE PASSAGEIROS — OUTRAS NOTICIAS

Porto Alegre, 3 — Entre Bagé e Pelotas descarrillou um trem de passageiros. Um passageiro, Jesuino Silveira, foi fulminado por uma syncope cardiaca em consequencia do susto.

Porto Alegre, 3 — No concurso de piano que acaba de se realizar no Conservatorio de Musica obteve o premio Araujo Vianna a alumna Antonieta Tavares Monteiro; no concurso de violino obteve o premio Carlos Gomes a alumna Dora Gomes Assmuss.

Porto Alegre, 3 — A Associação Commercial de Bagé telegraphou ao presidente da Republica pedindo providencias sobre o pagamento da guarnição dali que ha tres mezes não recebe.

Porto Alegre, 3 — Foi decretada a fallencia da firma Cunha & Machado, desta capital.

Porto Alegre, 3 — A proposito do telegramma affixado pela "Ultima Hora" sobre o conflicto occorrido em Caxias, do qual se diz terem resultado duas mortes, chegam detalhes informando que elle não teve caracter politico. Segundo o despacho, posteriormente recebido, o conflicto deu-se de madrugada em um cabaret, sendo mortalmente ferido Valdevino Martins e gravemente Attilio Stalva- [illegible]

[illegible]

Parece incrivel!

Os ladrões assaltaram uma joalheria em plena tarde de hontem

[illegible]

Dois homens morrem afogados, no porto de Maria Angu'

[illegible]

QUEM FERIU O CARLOS?

[illegible]

NOTAS SOCIAES

NATALICIOS

Passa hoje a data natalicia do Osmundo Pimentel, nosso antigo e prezado companheiro de trabalho. A passagem desta data é festiva para os seus amigos, que terão uma nova e agradavel opportunidade para demonstrarem o grão de apreço e da grande sympathia que lhe dispensam.

— : —

O major Affonso Nunes da Silva, assistente do pessoal do Corpo de Bombeiros, receberá hoje muitas homenagens dos seus amigos, por ser a data do seu anniversario natalicio.

— : —

Faz annos hoje o menino Wilson, filho de d. Sylvia Rodrigues Vianna e do sr. Mario Vianna.

— : —

Faz annos hoje, a senhorita Stella Bandeira de Souza, filha do fallecido dr. Custodio Moreira de Souza e de d. Maria Bandeira de Souza.

— o —

Fazem annos hoje:

— o sr. José de Souza Barros, antigo negociante da nossa praça;

— a senhorita Flora Ramos da Costa, filha do dr. Augusto Ramos da Costa;

— a senhorita Mariath Loreth, alumna da Escola Normal;

— o menino René, filho do dr. Abelardo Cabral Velho;

— o dr. Annibal Faller;

— o dr. José Feliciano de Araujo, clinico nesta capital.

— Passa hoje a data natalicia das senhoritas Maria Luiza e Diva Ravasco, filhas do saudoso professor dr. Ravasco.

— o —

CASAMENTOS

Contratou casamento com a senhorita Esther Worms, o sr. Carlos Gorenstein conceituado negociante na capital paulista.

— o —

MANIFESTAÇÕES

Amigos e eleitores do sr. Edgard Teixeira, que acaba de ser reconhecido intendente municipal, far-lhe-ão, ás 9 horas da noite de hoje, uma grande manifestação de apreço e ao mesmo tempo de regosijo pela sua entrada para o Conselho. Os promotores dessa manifestação são funccionarios dos Telegraphos, de onde tambem faz parte o manifestado.

— : —

O funccionalismo em geral da Central do Brasil fez hontem, á noite, uma manifestação de apreço ao seu companheiro telegraphista de 1ª classe Julio Mario dos Santos, por ter sido eleito e reconhecido Intendente Municipal pelo 2º. Districto desta capital.

— o —

ESCOLARES

A senhorita Irene Vianna, filha do sr. Albano Vianna, negociante desta praça, prestou exame das materias que constituem o terceiro anno da 15ª. escola mixta do 8º. districto, sendo approvada com distincção.

Esse facto deu motivo a que fosse muito cumprimentada.

— o —

EM ACÇÃO DE GRAÇAS

Amanhã, ás 8 horas, será rezada na matriz da Gloria uma missa com communhão geral das alumnas do "Curso Jacobina", em acção de graças pela feliz terminação dos trabalhos deste anno lectivo. São convidadas todas as antigas alumnas a tomarem parte deste acto religioso.

— o —

ENFERMOS

Está gravemente enfermo o conselheiro dr. Alvaro Joaquim de Oliveira, que tem sido muito visitado em sua residencia, á rua S. Francisco Xavier n. 794.

— Acha-se enfermo á rua S. Francisco Xavier n. 79-A, o dr. Alvaro J. de Oliveira, que tem recebido innumeras visitas dos seus amigos. O seu estado é melindroso, inspirando sérios cuidados á sua familia e medico assistente.

— o —

HOMENAGENS

Realiza-se hoje ás 9 horas da noite, a sessão solemne que a directoria e o conselho director do Club de Engenharia offerece ao seu presidente, dr. Paulo de Frontin.

JURY

Na sessão deste mez serão julgados os seguintes réos:

Jacintho Rodrigues (art. 294, paragrapho 2º do C. P.); Antonio Vaz da Silva (segundo julgamento, pelo art. 294, parag. 2º do C. P.); Manoel Gonçalves (segundo julgamento, pelo art. 294, parag. 1º do C. P.); Franklin Pinto Guimarães segundo julgamento, pelo art. 294, parag. 2º do C. P.); Juvenal Alves Carneiro (segundo julgamento, pelo art. 294, parag. 1º do C. P.); José Palmieri (segundo julgamento, pelo art. 294, parag. 1º combinado com o art. 13 do C. P.); Philomena Franciscn de Souza (segundo julgamento, pelo art. 300, parag. 1º do C. P.); e Kariff e Maria Albuquerque Fróes e Silva, (tambem pelo mesmo art. 300, parag. 1º); Paulo, Mario e Fausto Lobo de Moraes (segundo julgamento, pelo art. 294, parag. 1º, 303 e 306 do C. P.); Joaquim Moutinho, vulgo "Mondroguinho" (art. 294, parag. 2º do C. P.); Vitalino Jordão Thibão (art. 294, parag. 2º do C. P.); Januario Vicente Martins (art. 294, parag. 2º do C. P.); Victorino de Sá Carneiro (art. 294, parag. 1º do C. P.); Fotruné Mechanlau Tréves e Sami Tréves (art. 294, parag. 1º combinados com o art. 39, parag. 7º e art. 13 do C. P.); quanto ao ultimo accusado, está elle incurso no art. 294, parag. 1º, combinado com o art. 39, parag. 7º e arts. 13 e 18, parag. 3º do Codigo Penal.

Todos os réos que novamente vão a jury foram absolvidos em primeiro julgamento.

Duas pessoas victimas de explosão

Quando corrigia um defeito existente na auto que dirigia, na avenida do Mangue, o motorista Theophilo Travassos, de 28 annos de edade, residente á rua Magdalena n. 31, foi victima da explosão do carburador, recebendo queimaduras nas mãos e pernas.

Outra victima de explosão foi o japonez Mijutani Iosuairov, de 27 annos de edade, casado.

Mijuratini lidava com um apparelho a alcool, quando este incendiou, queimando-lhe o torax, pernas e outras partes do corpo.

Esses dois homens foram medicados na Assistencia, tendo sido o japonez internado no hospital, em estado grave.

ABRIGO THEREZA DE JESUS

Com o enthusiasmo que despertam as bôas obras, um grupo de abnegados amigos do Abrigo Thereza de Jesus, vae offerecer á sociedade carioca um chá dançante em beneficio daquella instituição de caridade para a infancia desvalida, no dia 21, nos salões do Palace Hotel.

AVISOS

CLUB DE ENGENHARIA

Reassumindo o seu cargo, em sessão solemne, que terá logar ás 9 horas da noite, do dia 4 do corrente, no salão de honra, o exmo. sr. dr. Paulo de Frontin, presidente desta associação, tenho a honra de convidar os srs. socios a comparecerem para o mais completo successo de tão auspiciosa solemnidade.

Rio, 1º de dezembro de 1922 — *Arthur Getulio das Neves*, 1º vice-presidente. (5558)

SECÇÃO LIVRE

NOVO LIVRO

"Da Compensação", no direito romano e no direito brasileiro.

Pelo dr. L. Azevedo, advogado na capital de S. Paulo. Vende-se na Livraria Alves. (P 20235)

DECLARAÇÕES

GR.: BEN.: LOJ.: CAP.: COMMERCIO E ARTES N. 1 DO BRASIL

Terça-feira sess:. extraordinaria para tratar de caso urgente.

O secr:., *Aguiar*, 7:. (P 19021)

BEN.: LOJ.: CAP.: VISCONDE DO RIO BRANCO

4ª feira, 6 do corrente, ás 20 horas sess:. mag:. de inic:., fil:. e entrega da pat:. do gr:. 30:. ao Pod:.: Ir:. Dr. Evaristo de Moraes. — O Secr:. *Arthur Moura*:. (P 19956)

COLLEGIOS

Agencia Dactylographica e de traducções

Executam-se trabalhos dactylographos e traducções com o maior esmero e presteza, na Escola Commercial Feminina, á rua S. José n. 72, 2º andar. Preços modicos. Informações na séde da escola, das 10 horas da manhã ás 5 horas da tarde. (5265)

ANNUNCIOS

Vestidos e chapéos

Fazem-se pelos ultimos figurinos; rua Estacio de Sá 59, sobrado. Telephone Villa 6283. (P 20265)

ESCRIPTORIO

Aluga-se um, servido por elevador, á Avenida Rio Branco n. 153. Trata-se no mesmo, elevador, com Pompilio. (P 19940)

COPACABANA

Traspassa-se o contrato de uma casa com 6 quartos e mais dependencias a quem comprar os moveis por 3:000$. Aluguel mensal Rs. 310$000. Ver e tratar praça Serzedello Corrêa n. 23. (P 27118)

PHARMACIA

Vende-se uma no melhor ponto do centro. Preço de occasião. Informações I. Freire, Hospicio 140. (P 21121)

QUAL DEVE SER O TONICO DAS MOÇAS?

O Guaraná, porque além de ser poderosissimo, cura espinhas de origem intestinal e fermentações. Conserva a mocidade, melhora a pelle e provoca appetite. Verdadeiro policia do organismo, sendo unico no genero. (4487)

Dentista

Dr. Saint-Clair Senna

Trabalhos aperfeiçoados e executados com rapidez. RUA MARECHAL FLORIANO N. 42. Esquina da rua dos Andradas. Telephone Norte 3755. (P 20074)

VIAS URINARIAS

Cura da gonorrhéa aguda e chronica e suas complicações. Tratamento rapido das estreitamentos pela electricidade. Doenças venereas. Tratamento da syphilis pelo bismutho, néosalvarsan (914) e mercurio. Dr. Raul Rocha — Consultas e curativos das 9 ás 11 e das 2 ás 6. Rua Sete de Setembro n. 105. — Faz operações com anesthesia local, sem nenhum soffrimento para o paciente — Preços modicos. (2690)

OURO

Prata, platina, brilhantes, compram-se e pagam-se bem; na praça Tiradentes n. 61. Concertam-se joias e relogios — CASA GARCIA (628)

UM ALLIVIO INFALLIVEL

Quando a indigestão quasi lhe enlouquece e só o pensar nas refeições lhe aborrece, quando mesmo uma pequena quantidade de um prato muito escolhido começa a provocar-lhe as dôres, a azia, as pontadas de coração, os vomitos, etc., V. S. deve procurar o allivio infallivel que lhe proporciona uma colher das de chá da antiga

MAGNESIA DIVINA

misturada em um copo de agua, após cada refeição. Compra-se esse producto estrangeiro, pelo moderado preço de 4$000. Inicie hoje mesmo esse tratamento e obtenha o seu allivio da

MAGNESIA DIVINA

(2415)

Casa em Copacabana

Aluga-se na Avenida Atlantica, em optimo ponto para banhos de mar, uma grande e confortavel casa, propria para residencia de Embaixada ou Legação; tem todos os requisitos de uma vivenda moderna. Agua corrente em todos os aposentos, garage, boas accommodações para creados. Telephone (das 9 da manhã ás 9 da noite): Ipanema 897. (5731)

RELOJOARIA LION

Concertos garantidos em joias e relogios. Especialidade em concertos de bolsas. Rua Vasco da Gama 5. (P 11904)

Familia estrangeira distincta

com tres creanças, o menor de seis annos está com coqueluche, procura pensão em Mendes, Theresopolis, Petropolis, Ipanema, Copacabana ou alguma fazenda ou sitio bem situado. Não faz questão de preço, mas sim de tratamento primoroso. Offertas á caixa postal n. 1263 — Rio. (P 20067)

Cozinheira allemã

Offerece-se para banquetes, casamentos, baptisados, etc. Offertas á D. Annita. Rua do Rosario n. 135 (Bar). Teleph. Norte 2986. (P 21094)

PILULAS VIRTUOSAS

Empregadas com successo nas molestias do estomago, figado ou intestinos. Estas pilulas além de tonicas são indicadas nas dyspepsias, prisões de ventre, molestias do figado, bexigarins, nauseas, flatulencias, mão estar, etc. São um poderoso digestivo e regularisador das secreções bastro-intestinaes.

A' venda em todas as pharmacias. Vidro, 2$000. Depositarios: Bragança Cid & Cia. Rua Buenos Aires n. 172, Rio de Janeiro. (3971)

Tintura para cabello e barba Mistura Henstris

A base de folha de Henné vegetal approvado pela hygiene da Europa dá as mais bellas côres natural e brilhante, de preto, castanho escuro, claro, louro e acaju'. Instantaneo inoffensivo e não mancha a pelle. Vende-se na Casa CYRIO, Salão Naval e no fabricante A. Chassagne, rua Espirito Santo n. 42, sobrado, onde informa-se e tinge-se. Preço 10$000. Telephone Central 6128. (P 14968)

"URIC"

EM TABLETTES

Pharmaceutico Theophilo de Andrade. — Medicamento homoeopatha que dissolve e expelle o acido urico, empregado nas dores dos rins, arthritismo, calculos, arêas, bilis, arterio-sclerose, obesidade, gotta, eczemas e todas as perturbações do apparelho urinario. Não tem dieta. Drogarias: Baptista, Huber, Pacheco, Granado & C.ª. Preço, 2$500. (690)

COZINHEIRRA

Precisa-se uma e para mais serviços leves em casa de um casal. Paga-se bem. Tratar na rua General Camara n. 257, loja. (P 18613)

COQUELUCHE

O unico remedio para a sua cura é a COQUELUCHINA. Em todas as drogarias. (688)

PRATA

Compram-se moedas antigas com agio; qualquer quantidade. — RUA DE S. JOSE' N. 12, LOJA. (P 19008)

Escola de Córte

A mais antiga e conhecida, curso completo em 24 lições (tres mezes), sendo o ultimo gratuito para pratica, 12 lições de corte 50$ e 12 de chapéos 30$, na r. Sete de Setembro 135, sobrado. Tel. Central 547. (2798)

SOBRADO

Aluga-se com cinco quartos, duas salas, etc. — Rua Larga n. 173. (P 19724)

Grande descoberta scientifica

Está provado que todas as pessoas que soffrem de eczemas humidas ou seccas, darthros, empingens, feridas antigas e outras molestias da pelle, só se podem curar, rapidamente, com o uso da maravilhosa POMADA ECZEMATICIDA. Encontra-se nas boas drogarias e pharmacias do Rio e S. Paulo. Deposito: Augusto Velloso. Largo de Santa Rita 8, sobrado, Rio. (P 11408)

AUTOMOVEL

Vende-se um landaulet Fiat, typo limousine, quasi novo. Trata-se á rua dos Ourives n. 9, com o sr. Elpenor Leivas. (P 18650)

Pharmacia Lyd

CAMPOS — ESTADO DO RIO

Vende-se livre e desembaraçada. — Preço de occasião. (P 18622)

OZENA

(FETIDEZ NASAL)

Cura garantida e rapida, pelo DR. EURICO DE LEMOS "especialista de doenças de garganta, nariz, ouvidos e bocca". Professor livre da Faculdade de Medicina do Rio de Janeiro. Consultorio, rua da Assembléa n. 13, sobrado, das 12 ás 6 horas da tarde. (P 20328)

Tijolos G. G. P.

OS MAIS PROPRIOS PARA BUNGALOWS. (P. 19775)

"915 Homœopatha"

EM TABLETTES

Dynamisação em primeira centesimal do 914 (Néo-Salvarsan), pelo pharmaceutico Theophilo de Andrade. Empregado contra a SYPHILIS em todas as suas manifestações, taes como: rheumatismo, feridas, manchas da pelle, eczemas, empingens, espinhas, escrophulas, darthros, erysipelas, bubões, tumores, etc. Não tem dieta. Preço: 2$500. Granado & C., 1º de Março 14; Casa Huber e r. Uruguayana, 91. (635)

Retalho de sola

Vende-se quantidade na rua de São Christovão n. 552. (P 20136)

Leilão de moveis

Venderá em leilão todos os moveis que guarnece o predio á rua Felix da Cunha n. 48, quarta-feira, 6 do corrente; ás 5 horas da tarde, pelo Iglesias, conforme catalogo publicado neste dia. Lindas guarnições, sala de jantar, dormitorios, piano, etc., etc. (P 21100) N

2º ANDAR

Aluga-se um; rua Sete de Setembro n. 134. Trata-se no "PARAISO DAS CREANÇAS". — LOJA. (5412)

CASA

Aluga-se uma esplendida casa para familia de tratamento, constando de 2 salas, 3 quartos, banheira com aquecedor, bom salão e quintal, sita á rua Barão de Itapagipe n. 222, casa 6. — Trata-se á rua da Carioca n. 47. (5059)

COSTUREIRA

Precisa-se para roupa de menino, Paraiso das Creanças, R. 7 Setembro, 134. (4192)

Sanatorio S. Geraldo

Hospital modelar para a cura de alienados, nervosos e convalescentes; diarias a começar de 6$000 e trimestres de 500$000. — DR. FREIRE D'AGUIAR — Barbacena — Minas. (5196)

1922 — FOLHINHAS — 1923

Grande variedade por baixos preços, com blocos e impressão allemã, americanas e nacionaes. Rua de S. José n. 21, 1º andar. Telephone Central n. 5959. M. Martins & Marinho. (P 18296)

Palacete á venda

Vende-se o palacete n. 53 da rua Voluntarios da Patria. Trata-se com o proprietario. (P 19957)

Enfermeira

Deseja encontrar collocação como governante, companheira de viagem; dar preferencia viagem para a America do Norte. Dar boas referencias. — Cartas Viagem 3 na redacção deste jornal. (P 19918)

GALGO RUSSO

Desappareceu, ha cerca de uma semana, da rua do Bispo n. 130, um cachorro galgo russo, de cor branca, com malhas amarellas. Gratifica-se a quem o entregar. (P 21098)

COMMERCIO

Rio, 4 de dezembro de 1922.

NOTAS DO DIA

ASSEMBLÉAS ANNUNCIADAS

Companhia Estrada de Ferro Victoria a Minas, dia 5, ás 2 horas da tarde.

Companhia Predial, dia 5, ás 2 horas da tarde.

Companhia Anorganica, dia 5, ás 4 horas da tarde.

Companhia Tecidos de Linho de Sapopemba, dia 6, ás 2 horas da tarde.

Companhia de Construcções Civis, dia 15, á 1 hora da tarde.

Rocha Faria & C.ª

Commissarios de café

Codigos: Borges, Ribeiro, etc.

End. teleg.: ROCHAFARIA

MATRIZ — RIO

Rua Th. Ottoni 173 — 1º

Arm.: Camerino, 66

Caixa postal 710

Telephones: Norte, 2.254-3.035.

Adeantam sobre conhecimentos, sendo a commissão apenas de 700 réis por sacco.

FILIAL — Santos

Rua Santo Antonio, 62

Preços por 15 kilos, no Rio:

Typo 2	.....	30$400 a 31$100
" 3	.....	29$100 a 29$800
" 4	.....	27$900 a 28$500
" 5	.....	26$900 a 27$500
" 6	.....	25$800 a 26$300
" 7	.....	24$900 a 25$400
" 8	.....	24$500 a 24$900
" 9	.....	24$000 a 24$300

Informações: mercado FIRME.

Das consignações para Santos os conhecimentos e a correspondencia devem ser endereçados á Matriz.

PAGAMENTOS ANNUNCIADOS

Companhia União Industrial, dividendo de 60$000.

Companhia Tecidos de Linho de Sapopemba, juros.

Companhia Ceramica Brasileira, juros.

Companhia Tecidos Magéense, juros.

Companhia Tecidos Alliança, juros.

Companhia Fiação e Tecidos São João, juros.

Sociedade Anonyma Fabrica de Sedas Santa Helena, juros.

The Canadian Bank of Commerce, dividendo de 30 °|° e bonus de 10 °|°.

Dia 4 — Companhia Manufactora Fluminense, juros.

CONCORRENCIAS ANNUNCIADAS

Corpo de Bombeiros do Districto Federal, para o fornecimento de generos alimenticios, carne fresca, verduras, pão e café moido, dia 6, á 1 hora da tarde.

Repartição de Aguas e Obras Publicas, para o fornecimento de 1.200 toneladas de carvão Cardiff, dia 7, ás 2 horas da tarde.

Policia Militar do Districto Federal, para o fornecimento de estopa, petroleo para motor, accessorios e artigos para automovel, objectos de expediente, desinfectantes, material e objectos de electricidade, material para caixas de avisos policiaes, tintas, vernizes, ferragens, gasolina, material cirurgico, vasilhame para pharmacia e medicamentos, dia 11, ás 2 horas da tarde.

Estrada de Ferro Central do Brasil, para o fornecimento superstructuras metallicas para as pontes Cascadas, Pindahyba e Tahoquinhas, dia 12, á 1 hora da tarde.

Estrada de Ferro Central do Brasil, para o fornecimento de energia electrica para o serviço de tracção e outros, dia 14, á 1 hora da tarde.

Inspectoria Federal de Navegação, para o serviço de navegação do rio Amazonas e seus tributarios, dia 12, á 1 hora da tarde.

Policia Militar do Districto Federal, para o fornecimento de aves, ovos, batatas, conservas, toucinho, leite fresco de vacca, carne verde, café moido, generos alimenticios, forragem e capim, dia 13, ás 2 horas da tarde.

Policia Militar do Districto Federal, para o fornecimento de botinas, materia prima para fardamento de praças e outros artigos e alimentação preparada para o pessoal arranchado, dia 15, ás 2 horas da tarde.

Estrada de Ferro Oeste de Minas, para o fornecimento de lubrificantes, inflammaveis e estopa, dia 16, á 1 hora da tarde.

Estrada de Ferro Oeste de Minas, para o fornecimento de aço, ferro e metaes, dia 18, á 1 hora da tarde.

Estrada de Ferro Oeste de Minas, para o fornecimento de diversos materiaes, dia 20, á 1 hora da tarde.

BARBOSA, ALBUQUERQUE & COMP.

SECÇÃO DE CAFE'

RUA DO ROSARIO, 101, 102 e 104.

Caixa Postal 620

ADEANTAMOS SOBRE OS CONHECIMENTOS

Collocamos cafés a chegar mediante as amostras

CORRETAGEM, 300 réis por sacco

— : — Cotações por 15 kilos — : —

Typos	Sul e oeste de Minas: Americano	Sul e oeste de Minas: Côr	Outras Procedencias: Americano	Outras Procedencias: Côr
2	28$393	28$597	28$086	28$291
3	27$678	27$882	27$371	27$576
4	26$963	27$167	26$656	26$861
5	26$248	26$452	25$942	26$146
6	25$533	25$737	25$227	25$431
7	24$818	25$023	24$512	24$716
8	24$103	24$308	23$695	23$899
9	23$286	23$491	22$878	23$082

Enreço telegraphico OLIBARBOSA. Mercado FIRME. — *Sabino de Robertis*, encarregado.

REUNIÃO DE CREDORES

Fallencia de Caetano Filho & C., dia 5, ás 2 horas da tarde.

Fallencia de Antonio Rodrigues & C., dia 9, á 1 hora da tarde.

Fallencia de F. M. Guimarães & C., dia 13, á 1 hora da tarde.

Fallencia de Antonio Pereira de Carvalho, dia 14, ás 2 horas da tarde.

Fallencia de Silva Reis & C., dia 11, ás 2 horas da tarde.

Fallencia de Evaristo Rica Marcos, dia 20, ás 2 horas da tarde.

Fallencia de Maria Benedicta de Souza, dia 20, á 1 hora da tarde.

ESTEVES, REZENDE & Cia.

Commissões — Consignações — Conta Propria

Adeantam 70 °|° sobre conhecimentos

Commissão: $700 por sacco

Escriptorio: Candelaria, 28 (sob.)

TELEPHONE — NORTE 6024

Armazem: rua da Gambôa, 133-135

TELEPHONE: NORTE 3796

Endereço telegraphico: "GRACIANO"

CODIGO — "Ribeiro"

Cotações por 15 kilos:

Typo 2	.....	30$400 a 31$700
" 3	.....	29$100 a 29$800
" 4	.....	27$900 a 28$500
" 5	.....	26$800 a 27$500
" 6	.....	26$000 a 26$300
" 7	.....	24$900 a 25$400
" 8	.....	24$300 a 24$600
" 9	.....	22$900 a 24$100

Mercado FIRME.

VENDA JUDICIAL

Dia 6 — 700 acções da Companhia Docas do Porto da Bahia.

CONTRATOS ARCHIVADOS

Sessão de 30 de novembro de 1922.

CONTRATOS

De Ayres & Machado, firma composta dos socios solidarios João das Neves Ayres e Manoel de Souza Machado, para o commercio de açougue, á rua Campos da Paz n. 71, com o capital de 4:000$, prazo indeterminado.

De Bello & Lopes, firma composta dos socios solidarios José Ferreira Bello e Manoel Lopes de Oliveira, para o commercio de carpintaria, etc., á rua da Alfandega n. 380, com o capital de 20:000$000, prazo indeterminado.

De Goulart & Tiberio, firma composta dos socios solidarios Ignacio Goulart de Oliveira e Eduardo Joaquim Tiberio, para o commercio de botequim, etc., á praça Tiradentes n. 27, com o capital de 10:000$, prazo indeterminado.

De Ferreira & Jardim, firma composta dos socios solidarios José Dias Ferreira e Antonio Celestino Jardim, para o commercio de café, etc., á rua Sacadura Cabral n. 311, com o capital de 15:000$, prazo indeterminado.

De Barreto Vianna & C., firma composta dos socios solidarios Maria Barreto Vianna e Alvaro Gomes de Oliveira, para o commercio de informações, á rua Buenos Aires n. 184, com o capital de 6:000$, prazo indeterminado.

De A. Martins & Marques, firma composta dos socios solidarios Americo Martins Cardoso e Manoel Marques da Silva, para o commercio de marcenaria, etc., á rua Barão de S. Felix n. 161, com o capital de 20:000$, prazo indeterminado.

De Fonseca & Peixoto, firma composta dos socios solidarios Manoel Fonseca e Alberto de Jesus Peixoto, para o commercio de padaria, á rua Marquez de S. Vicente n. 22, com o capital de 100:000$, prazo indeterminado.

De Alexandre & Jorge, firma composta dos socios solidarios Alexandre Jorge Dib e Jorge Antonio Abdo, para o commercio de fazendas, etc., á rua S. Luiz Gonzaga n. 94, com o capital de 30:000$, prazo indeterminado.

De Madeira & Baptista, firma composta dos socios solidarios José Angelo Madeira e João Baptista, para o commercio de padaria, com o capital de 8:000$, prazo indeterminado.

De Hollender & Cuguil, firma composta dos socios solidarios Paulina Hollender e Sara Rifka Cuguil, para o commercio de pensão, á rua Conde de Lage n. 21, com o capital de 25:000$, prazo indeterminado.

De Murilho, Gaspar & C., firma composta dos socios solidarios João Murilho, Waldomiro Gaspar e Antonio Nunes Vieira de Lima, para o commercio de calçados, á rua Frei Caneca n. 65, com o capital de 10:000$, prazo indeterminado.

De Koury & Muganni, firma composta dos socios solidarios Salim Koury e Wadi Muganni, para o commercio de fazendas, etc., á rua da Quitanda n. 128, com o capital de réis 4:000$, prazo indeterminado.

ALTERAÇÕES

De S. Kazan & C., resolvem abrir uma filial em S. Paulo.

De Alves Nunes & Irmãos, o capital, que era de 72:000$, passa a ser de 120:000$000.

DISTRATOS

De Mattos & C. retiram-se os socios Antonio de Mattos Vieira, Zulmira Fortes Pinheiro e Francisco Vieira, recebendo cada um a importancia de 11:000$000.

De Nobre & Morgado retira-se o socio Alberto de Oliveira Morgado, recebendo a importancia de 2:800$, ficando com o activo e passivo o socio Antonio Nobre, na importancia de réis 4:500$000.

De Eugenio Soares & C. retira-se a socia Elza Mascarenhas, nada recebendo, ficando com o activo e passivo o socio Eugenio do Rego Soares, na imprtancia de 7:500$000.

FIRMAS INDIVIDUAES

De João Gonçalves Figueiredo Junior, para o commercio de seccos e molhados, á rua Paraná n. 76, com o capital de 5:000$000.

De Joaquim Thomé dos Santos, para o commercio de officinas de concertar machinas, á rua Coronel Pedro Alves, com o capital de 8:000$000.

De Francisco da Silva Franco, para o commercio de seccos e molhados, á rua Bangu' n. 1, com o capital de 20:000$000.

De Bernardino Cardoso Mendes, para o commercio de botequim, etc., á rua Buenos Aires n. 190, com o capital de 50:000$000.

De Wilton Tostes de Azevedo, para o commercio de leiteria, á rua do Cattete n. 198, com o capital de réis 7:000$000.

De Miranda Corrêa, para o commercio de restaurante, á rua Buenos Aires n. 185, com o capital de réis 40:000$000.

CONTRATOS

De Struve & C., firma composta dos socios solidarios Hermann Hans Antweiler e August Struve, para o commercio de drogas, etc., á rua Ennia s|n., com o capital de 100:000$, prazo indeterminado.

De Ramos, Irmãos & C., firma composta dos socios solidarios José Rodrigues Ramos, Domingos Rodrigues Ramos e Alberto Gonçalves Praga, para o commercio de seccos e molhados, no Caminho da Freguezia n. 1.103, com o capital de 4:500$, prazo indeterminado.

ALTERAÇÕES

De Bomsucesso Diniz & Soares, o capital social foi reduzido a réis 8:000$000.

DISTRATOS

De L. de Sá Pereira & C. retiram-se o socio Jeanne Letourneau, recebendo a importancia de 128:469$020, ficando com o activo e passivo o socio Leoni Rainaud.

De L. de Sá Pereira & C. retiram-se os socios Lúno Leal de Sá Pereira, José Nabuco Neiva e Manoel Thedim, recebendo a importancia de réis 4:000$000 cada um.

De Luiz de Souza & C., retiram-se os socios Antonio Luiz de Souza e José Gonçalves Duarte, Arno Kouder e Appio Rossatti, recebendo cada um a importancia de 5:000$000, ficando com o activo e passivo o socio Alfredo Mungia.

Pinto, Lopes & C.

Escriptorio, r. General Camara, 43 — Rio. *Armazem: r. Coronel Pedro Alves, 98.*

EXPORTADORES E COMMISSARIOS DE CAFE'

MARITIMAS

VAPORES ESPERADOS

Rio da Prata, "Estrella"	5
Portos do sul, "Anna"	5
Rio da prata, "Groix"	5
Rio da Prata, "Alsina"	5
Rio da Prata, "General San Martin"	5
Rio da Prata, "Arlanza"	6
Marselha e escs., "Mendoza"	6
Londres e escs., "Highland Piper"	6
Rio da Prata, "Vandyck"	6
Portos do norte, "Victoria"	7
Rio da Prata, "Regina d'Italia"	8
Nova York, "American Legion"	8
Portos do sul, "Ruy Barbosa"	8
Buenos Aires e escs., "Southern Cross"	11
Rio da Prata, "Lipari"	11
Rio da Prata, "Kolm"	11
Rio da Prata, "Antonio Delphino"	12
Portos do sul, "Marne"	12
Rio da Prata, "Principe di Udine"	12
Rio da Prata, "Samara"	13
Nova York e escs., "Santarém"	13
Rio da Prata, "Demerara"	13
Genova e escs., "Principessa Mafalda"	14
Genova, "Palermo"	15
Portos do norte, "Antonina"	18
Rio da Prata, "Duca d'Aosta"	18
Rio da Prata, "Zeelandia"	20
Rio da Prata, "Formosa"	20
Rio da Prata, "Avon"	20
Nova York, "Pan America"	20

VAPORES A SAIR

Caravellas e escs., "Sumaré"	5
Porto Alegre e escs., "Itapoan"	5
Laguna e escs., "Lucania"	5
Genova e escs., "Alsina"	5
Hamburgo e escs., "General San Martin"	5
Pará e escs., "Bahia"	5
Porto Alegre e escs., "Ceará"	5
Pará e escs., "Jaguaribe"	5
Laguna e escs., "Flamengo"	5
Hamburgo e escs., "Groix"	5
Rio da Prata e escs., "Highland Pipper"	6
Rio da Prata, "Mendoza"	6
Southampton e escs., "Arlanza"	6
Nova York e escs., "Vandyck"	6
Hamburgo e escs., "Montefer land"	6
Laguna e escs., "Paraná"	6
Porto Alegre e escs., "Itapema"	7
Hamburgo e escs., "Jaboatão"	7
Santos, "Acre"	7
Buenos Aires, "American Legion"	8
Ponta d'Areia e escs., "Ipanema"	8
Amsterdam, "Kennemerland"	8
Rio da Prata e escs., "American Legion"	8
Genova e escs., "Regina d'Italia"	8
Pelotas e escs., "Itaituba"	8
Mossoró e escs., "Itaberá"	9
Laguna e escs., "Anna"	9
Montevidéo e escs., "Victoria"	10
Aracaju' e escs., "Itaipava"	10
Manáos e escs., "Florianopolis"	10
Porto Alegre e escs., "Ibapaba"	10
Hamburgo e escs., "Lipari"	11
Nova York, "Southern Cross"	11
Hamburgo e escs., "Holm"	11
Hamburgo e escs., "Antonio Delphino"	12
Antuerpia e escs., "Mundo"	12
Nova York e escs., "Poconé"	12
Montevidéo e escs., "Sirio"	12
Genova, "Principe di Udine"	12
Hamburgo e escs., "Albaro"	13
Bordeaux e escs., "Samara"	13
Liverpool e escs., "Demerara"	13
Maceió e escs., "Iris"	14
Rio da Prata e escs., "Principessa Mafalda"	14
Rio da Prata, "Poeldyk"	15
Rio da Prata e escs., "Palermo"	15
Ceará e escs., "Marne"	15
Pará e escs., "Santos"	15
Genova e escs., "Duca d'Aosta"	18
Rio da Prata e escs., "Cap Norte"	19

LEILÕES

LEILÃO DE PENHORES

Em 16 de Dezembro de 1922
R. CERQUEIRA
54, Rua Luiz de Camões, 54
Rogo-se aos srs. mutuarios reformarem suas cautelas até á vespera do leilão.
(P. 17778)

Leilão de Penhores

EM 12 DE DEZEMBRO DE 1922
COMPANHIA AUREA BRASILEIRA
FUNDADA EM 1913
Convida os senhores mutuarios a virem reformar suas cautelas vencidas até á vespera do leilão.
11, AVENIDA PASSOS, 11
(Em frente ao theatro S. Pedro)
(P 19259)

Implorando a caridade

ANGELA PECORANO, viuva, com 86 annos de edade, completamente cega e paralytica;
MARIA VENTURA, de 96 annos de edade, viuva;
CARLOTA, pobre velhinha sem recursos;
ENTREVADA, rua do Chichorro n. 47, casa XVIII, doente, impossibilitada de trabalhar, tendo duas filhas, sendo uma tuberculosa;
ELVIRA DE CARVALHO, pobre cega e sem amparo da familia;
FRANCISCA DA CONCEIÇÃO BARROS, cega de ambos olhos e aleijada;
JOÃO DA CRUZ — Menino cego, paralytico e mudo, sem recursos;
FELICIANA LUCAS, viuva, paralytica;
JULIETA — EMILIA, duas pobres irmãs;
THEREZA, pobre ceguinha sem auxilio de ninguem;
VIUVA SOARES, velha sem poder trabalhar;
VIUVA SANTOS, com 68 annos de edade, gravemente doente de molestias incuraveis;
VIUVA DE UM JORNALISTA, sem o menor amparo.

Amas seccas e de leite

PRECISA-SE de uma boa ama secca, na rua D. Anna n. 1 — Botafogo. Teleph. Sul 1768. Ordenado 70$000. (P 21039) A

Cozinheiros e cozinheiras

COZINHEIRO — Aluga-se um bom com bastante pratica de pensão; trata-se á rua Joaquim Silva n. 73. Tel. C. 569. (P. 20105) B

PRECISA-SE de uma cozinheira do trivial, para casa de pequena familia. Para dormir no aluguel. Trata-se na rua Club Athletico n. 37 — Largo da Segunda-feira. (P 19997) B

PRECISA-SE de uma cozinheira do trivial; Av. Gomes Freire 148. (P 19765) B

Creados e creadas

EMPREGADA que dê boas provas de sua conducta, precisa-se, em casa de um casal sem filhos, para todo o serviço. Entrada ás 8, saida ás 6 horas; Av. Passos n. 116, 2º. (P 20135) C

PRECISA-SE um copeiro para casa de familia; rua S. Francisco Xavier n. 40. (P 19806) C

OFFERECE-SE empregada para casa de casal sem filhos, dando preferencia Santa Thereza; carta para Sousa Franco 87, onde informa sua conducta. (P 20250) C

PRECISA-SE de uma pequena para serviços leves, casa de um casal; rua Coronel Pedro Alves n. 58 — P. Formosa. (P 18935) C

PRECISA-SE de uma creada, branca, para todo o serviço de pequena familia e que dê referencias; á rua Bento Lisboa n. 129. (P 19972) C

Empregos diversos

EMPREGADO — 20 á 25 annos, branco e activo; para entrega de correspondencia e limpeza de escriptorio, precisa-se; na rua S. José n. 12, sob. Exigem-se referencias. (P 21097) O

OFFERECE-SE uma governante suissa, com dois meninos, que fala sómente o allemão, para casa de familia de tratamento. Cartas a esta folha, a G. M. K. (P 19817) D

OFFERECE-SE uma senhora ingleza para cozinhar com fogão a gaz, para casal, ordenado 130$000. Annuncio no "Correio da Manhã", para "Senhora Ingleza". (P 20019) D

OFFERECEM-SE duas moças decentes para casa de tratamento, uma para arrumadeira e costurar roupas de creanças e outra para zelar e ensinar as mesmas nos primeiros estudos; carta com urgencia a A. D., redacção desta folha. (P 19987) D

PRECISAM-SE de carpinteiros modeladores, á rua Conde de Bomfim n. 1728. (P 20195) D

PRECISA-SE de um perfeito engommador e listrador de camisas na Lavanderia Primor, rua Senador Euzebio n. 96. (P 18764) D

PRECISA-SE de passadeiras de vestidos, com pratica, na Tinturaria Mil Côres; rua do Cattete n. 183.

PRECISA-SE de 2 officiaes de correeiro, sendo um para côrte. Rua Coronel Figueira de Mello n. 334. (P 20391) D

PRECISA-SE de bons torneiros em madeiras na Fabrica de Manequins, Rua do Lavradio, 149. (P 20433) D

PRECISA-SE de um official de faca de sapateiro; rua da Prainha n. 44. (P 20082) D

PRECISA-SE de botadores de folha para machina de pautar, na Papelaria Indiana, á rua da Alfandega ns. 80—82. (P 20274) D

PRECISA-SE de aprendizes encadernadores, na Papelaria Indiana, rua da Alfandega ns. 80—82. (P 20274) D

PRECISA-SE de moças com pratica de coser livros em branco, na Papelaria Indiana, á rua da Alfandega n. 80—82. (P 20274) D

TYPOGRAPHIA. Precisa-se de um compositor para trabalhos commerciaes. Avenida Mem de Sá, 155.

Casas e commodos centro

ALUGA-SE um gabinete electrico, todos os dias das 7 da manhã ás 13 horas; na rua Marechal Floriano, 37-A. (P 21104) E

ALUGA-SE um commodo, proprio para um pequeno escriptorio commercial; na rua Marechal Floriano n. 37-A. (P 21103) E

ALUGA-SE uma bonita sala de frente, mobilada, para casal ou senhor de todo respeito, com ou sem pensão; rua Evaristo da Veiga n. 45. (P 19970) E

ALUGA-SE o 2º andar da rua São José n. 29; trata-se na loja. (P 21013) E

ALUGA-SE linda sala de frente, mobilada; tem banhos quentes e telephone, á rua do Riachuelo n. 21, sobrado. (P 20237) E

ALUGA-SE uma boa sala de frente, com ou sem mobilia, a um senhor ou casal que trabalhe fóra, em casa sem mais inquilinos, á rua Conselheiro Josino, 13 (loja). Esplanada do Senado. (P 20312) E

ALUGAM-SE quartos e salas bem mobilados, em casa de tratamento, a rapazes solteiros e casaes, com café pela manhã, a 100$000 mil réis por pessoa, á avenida Mem de Sá 72, sobrado. Banhos quentes e frios. Phone. (P 20300) E

ALUGA-SE, a pessoa de tratamento, uma linda sala de frente, em casa de casal sem filhos, na rua General Caldwell n. 203. (P 20297) E

ALUGA-SE uma sala mobilada a rapaz do commercio. Travessa Bemtevi 14, sobrado. Villa Ruy Barbosa. Rua do Senado. (P 20169) E

ALUGA-SE um optimo quarto mobilado; rua Buenos Aires n. 238. (P 20020) E

ALUGA-SE boa e espaçosa sala com mobilia, em casa de familia. Rua do Rosario 160, 2º andar. (P 20111) E

ALUGAM-SE duas salas, sendo uma mobilada e outra propria para escriptorio, á rua Sete de Setembro n. 111, 2º andar. (P 20023) E

ALUGA-SE um quarto mobilado, independente; rua Silva Manoel n. 134. (P 19786) E

ALUGAM-SE uma esplendida sala e gabinete, sem mobilia, a casal ou moços, com entrada independente; rua Senador Dantas n. 24. (P 18993) E

[illegible]

[illegible]

ALUGA-SE um quarto mobilado, para um moço do commercio. [illegible]

[illegible]

ALUGA-SE um quarto com pensão, a moço do commercio; rua do Riachuelo n. 118. (P 20060) E

FAMILIA estrangeira de tratamento, aluga uma boa sala e quarto bem mobilados independentes com ou sem pensão; tem telephone e piano Rua Francisco Muratori n. 2. (P 19822) E

PRECISA-SE de sala ou quarto mobilado, em casa que seja unico inquilino. Cartas para A. S., sala 4. Gonçalves Dias n. 30, 2º andar. (P 18978) E

Tossis? Tomae BRONCHITAL
Deposito: — RUA URUGUAYANA, 111
PHARMACIA BITTENCOURT. (633)

ALUGA-SE uma sala e um quarto, mobilados, com pensão, a casal ou cavalheiro [illegible]

[illegible]

ALUGA-SE, em casa de familia, uma sala mobilada, só a cavalheiros, na rua Corrêa Dutra n. 40. (P 20065) G

ALUGA-SE o sobrado da rua do Cattete n. 122; chaves com o encarregado da avenida; trata-se na rua S. Clemente n. 183. (P 20191) G

APOSENTO — Cede-se em casa de familia de fino tratamento e distincta, a casal nas mesmas condições, Tel. B. M. 2421. (P 20097) G

Catumby, Estacio e Rio Comprido

ALUGA-SE por 150$000 a casa [illegible] á rua Aristides Lobo [illegible] (P 20335) J

MOTORES ELECTRICOS
Companhia Paulista de Material Electrico
Rio de Janeiro
RUA S. JOSÉ, 76
(520)

Haddock Lobo e Tijuca

ALUGA-SE um bom quarto em casa de familia, á rua Haddock Lobo n. [illegible]

ALUGA-SE uma sala com pensão, a moço do commercio; [illegible]

A um ou dois moços, com pensão de 1ª ordem. Rua Haddock Lobo, 30. (P 18562) K

FAMILIA de tratamento aluga com pensão, magnifico aposento de frente, bem mobilado a casal sem filhos; aluga outro a dois moços que trabalhem fóra. Entrada independente. Rua Haddock Lobo n. 397. (P 21063) K

PENSÃO de 1ª. ordem, fornece-se á rua Radmacker n. 47, Tijuca. (P 19468) K

Compra e venda de predios e terrenos

CASA — Mouzio dos Santos, encarregase da venda de predios e hypothecas. Rosario, 161. (P. 21050) N

CASA — Vende-se uma em centro de terreno, com 3 quartos, 2 salas, cozinha, etc., rua Conselheiro Agostinho, 83, em Todos os Santos; tratar á rua Buenos Aires, 79, 1º. (P. 21045) N

COMPRA-SE uma boa casa, não muito grande; tendo no minimo duas salas, tres quartos e com algum terreno, até 18 contos. Negocio sem intermediario; cartas a F. N., rua da Luz n. 8. (P 20851) N

COMPRA-SE casa, com um quarto, duas salas, cinco quartos, a seis contos, até Madureira. Carta para a rua Pereira n. 94. Sr. Luiz. (P 20127) N

CASAS — Vendem-se duas com dois quartos, duas salas, cozinha, juntas ou separadas, construcção solida e moderna, terreno de centro, perto do Andarahy Grande. Tratar Vinte de Abril n. 2 [illegible]

COMPRA-SE uma boa casa com cinco quartos, perto das estações de Todos os Santos, Meyer, Engenho Novo e Sampaio; cartas a Antonio Monteiro; rua Marquez Leão, 34, S. Neves. (P. 18819) N

Predios e terrenos Compra, venda e hypothecas; com J. Pinto, r. Rosario, 134, cartorio. (P 18877) N

VENDEM-SE. Continua com muita acceitação a venda de terrenos na parada Thomasinho, da Linha Auxiliar, logares muito saudaveis, construcção livre, não paga imposto, vendas em prestações, lotes com laranjeiras novas e dando fructas, grandes áreas para sitios, preço 200$ e 300$, escriptorio na pharmacia em S. Matheus, ida e volta 360 e 500. (P 18128) N

VENDE-SE uma machina Singer, por motivo de doença, de pouco uso. Rua Lavradio n. 19, quarto 88. (P 19922) O

VENDEM-SE diversos moveis de jacarandá e divisão para escriptorio. Campo S. Christovão n. 93. (P 20416) O

VENDE-SE uma bôa mobilia de sala para casal, tem quatro peças; rua do Cattete 340, sobrado. (P 18775) O

VENDE-SE uma boa mobilia para sala; rua Santa Luiza 304, Maracanã. (P 21070) O

VENDE-SE uma machina de escrever Royal, nova, e uma photographia 18 x 24. R. Constituição 11, 1º andar. (P 18936) O

VENDE-SE por 2:500$000 um lote de terreno, medindo 12 x 40, á travessa Barreiro n. 215, Ramos. Trata-se no n. 243, com o sr. Barcellos. (P 20671) O

VENDEM-SE fogões novos e usados, assim como depositos para agua e 2 potões proprios para açougue. R. Frei Caneca, 44. (P 20081) O

VENDEM-SE sellins inglez, novo, à rua Marquez de Quarque Macedo, 48, com o Orsini. (P 20011) O

VENDEM-SE uma rica mobilia antiga, de jacarandá, propria para casa de casal. Ver e tratar com o encarregado. Rua Joaquim Silva, 60. (P 20098) O

VENDEM-SE machinas de costura para calçados. Rua Buenos Aires n. 93. (P 19944) O

VENDE-SE um automovel Benz 16 hp, double phaeton, em perfeito estado; para ver e tratar á rua Archias Cordeiro, 322, Meyer. (P 18929) O

VENDEM-SE todas velhas e cavallos, na rua Vasco da Gama n. 13. (P 19762) O

VENDA de um bom negocio e o mesmo predio. Uma bem montada casa de vidraceiro, papelaria e demais, sendo a unica no logar; o motivo só com o pretendente. Rua das Neves n. 22, Nictheroy, Estado do Rio. (P 19750) O

VENDEM-SE um aquecedor Humphreys n. 8, pia para cozinha, fogão de 3 bocas e desnatadeira, á rua Frei Caneca, 48. (P 20139) O

Tenha pena de sua esposa e de seus filhos

TOME

O "ELIXIR 914"

Em cada 10 nascimentos, 9 creanças nascem mortas, quando os paes são syphiliticos. Evita-se a mortandade tomando o ELIXIR "914". 95 % dos abortos provém da syphilis. O ELIXIR "914" evita os abortos. De cada 100 individuos com syphilis 90 estão propensos á tuberculose. O ELIXIR "914" é um tonico poderoso contra essa terrivel molestia. Tratar a syphilis sem injecções e sem atacar o estomago é o tratamento ideal. E isso se consegue usando o ELIXIR "914". O ELIXIR "914" é usado nos hospitaes e receitado pelos grandes especialistas em syphilis. Não ataca o estomago, não contém iodureto. Agradavel como um licor. Vehiculo 240,0 3 colheres por dia.

A "FLUXO-SEDATINA" Cura Colicas Uterinas em 2 horas e combate todas as doenças do Utero, Inflamações dos Ovarios, Suspensões, etc.
(2844)

CÃO policial (crúz. de allemão e belga). Vende-se. Rua Visconde de Figueiredo, 58. (P. 19904) O

CATARRHO — Peitoral Marinho elimina e desinfecta o pulmão — R. 7 de Setembro, 186. (633) S

COMPRAM-SE pianos velhos ou perfeitos, paga-se mais que o valor do mesmo. Tel. 4953 Norte. (P. 19684) S

Constipação — Aberta com 3 colheres de Peitoral Marinho — Rua Sete de Setembro 186. (633)

COMPRAM-SE roupas usadas de homem e senhora; paga-se mais do que outros. R. Senador Dantas, 75. Teleph. C. 3314. (P. 19252) S

COMPRAM-SE moveis e pianos; moveis avulsos e casas mobiladas, tapetes, louças, crystaes, metaes, cortinas, machinas, cofres, etc., e tudo que represente valor; negocio decidido; chamados a André, Rua Maranguape 36, Telep. 2426, Central. (P 14122) S

CIMENTO amarello, gesso modelo, cimento Portland, gesso / Crê, canos ferro galv. Flourspar, bioxido manganez. Vendem: BIZARRA & C., Assembléa 81, 1º and. (P. 8980) S

CARTOMANTE, d. Maria Emilia, a celebre e primeira do Brasil e Portugal, consagrada pelo povo como a mais perita, a ultima palavra da cartomancia, e em sciencias occultas, ás exmas. familias do interior e fóra da cidade, consultas por carta sem a presença das pessoas; unica neste genero, maxima seriedade e rigoroso sigillo; á rua Visconde do Uruguay n. 474, perto das barcas em Nictheroy, e caixa postal n. 1.688. Rio de Janeiro. Nota: Não confundir com buenas dichas (ciganas), que lêm na mão. (P 20198) S

COMPRA-SE moveis, pianos, crystaes, metaes e objectos de arte; casas mobiladas de qualquer valor; paga-se os melhores preços; attende-se chamados com urgencia. Tel. Norte 3296, Senador Euzebio n. 89 (P 12273) S

DINHEIRO ao commercio, particular; empresta-se das 9 ás 12 horas; rua S. Pedro n. 86, sala 5. (P 18615) S

MME. Celia. Espirita vidente. Rua Cattete 291, teleph. B. M. 1756. (P 18388) S

PENSÃO optima e hygienica, dá-se em casa de familia, a alguns senhores e senhoras do commercio, de fino trato. Rua Senador Dantas, 41. (P 19880) S

Todos os apparelhos de Electromedicina e Electrochimica
SIEMENS
Companhia Brasileira de Electricidade
Siemens Schuckertwerke
RIO DE JANEIRO
Rua Buenos Aires, 29
Deposito e venda:
Rua da Alfandega, 178.
(5560)

PIANO 700$, banquinho 30$, m. photographica 230$. Vendem-se. Ver V. Itauna 75, para negocio, P. Tiradentes, 39. (P 18734) O

PIANOLA nova — 88 notas, acaju — Sealen, Hamburgo. Peça garantida. Vende-se, Accioly — Ouvidor 121. (P 21047) O

PIANOS. N. Soares encarrega-se de reformas e afinações de pianos, rua Anna Nery n. 197. Tel. Villa 4141. (P 18143) S

PENSÃO SUPERIOR, tem tambem commodos mobilados; rua 1º de Março n. 86. (P 19541) S

HOTEL ASTOR — Rua Xavier da Silveira n. 80 Copacabana; Tel. Ipanema 1129. (P 19541) S

DR. ALVARO CALDEIRA, (do Hospital de Paris) — Doenças de senhoras e creanças. Exames pelos raios X, rua Dias da Rocha n. 88, [illegible]

Dr. Alvino Aguiar
Pulmões, estomago e rins — Tratamento [illegible]

Dr. Godoy Tavares Prof. Fac. B. Horizonte, [illegible]

ESTOMAGO E INTESTINOS
Av. Rio Branco 137 (Odeon), [illegible]

Cl. Medica. Tuberculose
DR. ALBERTO CAVALCANTI DE ALBUQUERQUE, [illegible]

Clinica de senhoras
[illegible]

DR. Domingos de Menezes, da Polyclinica Geral do Rio de Janeiro, clinica medica, molestias de senhoras, syphilis, consultorio rua de S. José n. 42, Tel. Central 264. (P 11318) M

RAIOS X Exames e photographias das doenças do estomago, intestinos, figado, pulmões, esophago, rins, etc. Electricidade medica. Preços modicos. DR. RENATO DE SOUZA LOPES, professor da Faculdade. Rua São José 39, da 2 ás 5. (7285)

DENTISTAS

DENTISTAS

A amalgama Princeza marca Cruz, boa qualidade, está sendo empregada pelos melhores dentistas do Rio de Janeiro, reputando-a superior ás melhores marcas estrangeiras; 1/2 onça 5$. Escriptorio da fabrica. Rua Senhor dos Passos 61, esquina Avenida Passos. (P 11555) R

DENTISTA — Aluga-se bom gabinete dentario; á rua 7 de Setembro n. 193, sob., segundas, quartas e sexta-feiras. Trata-se ás terças, quintas e sabbado, de 9 ás 12 horas; com o dr. Saldo. (P 19501) R

DENTISTAS

Vende-se laminador americano com suport, por 350$000. — RUA DA CARIOCA N. 98, 2º ANDAR. (P 19860)

DENTISTA — Dr. Aldo Cunha. Tratamento rapido, garantido e completamente sem dôr, por preços modicos. Faz pela technica norte-americana, chapas, brigde work, e os demais trabalhos. Gabinete com installação moderna. R. Marechal Floriano n. 55. (P 20240) R

DR. WALDEMAR CASTELLO — Medico-dentista; dr. C. Vieira Silva, cirurgião-dentista, tratamento sem dôr, serviços a prestações; Av. Central n. 137, 1º, andar; elevador. (P 20140) R

DENTISTA — Precisa-se de um diplomado; á rua Archias Cordeiro n. 314, sob., Meyer. (P 21065) R

DENTISTA — Dr. Argentino Pinto com pratica das Escolas de Nova York, Paris, e Londres. Obturações desde 5$. Collocação de dentes desde 15, etc. Rua da Assembléa n. 123. (P 1237) R

SIM... MAS NAO E' SOMENTE A CLASSE MEDICA QUEM O DIZ, EU TAMBEM DIGO E POR EXPERIENCIA PROPRIA

O Dynamogenol é indispensavel a todos os individuos cujo trabalho produz a fadiga cerebral — taes como: literatos, jornalistas, padres, professores, empregados publicos, estudantes e guarda-livros.

O Dynamogenol é de resultados surprehendentes nos seguintes casos:

ANEMIA	VERTIGENS	CONVALESCENÇA
TUBERCULOSE	BRONCHITES CHRONICAS	MAGREZA
CHLORO ANEMIA	AGENESIA	DORES DE CABEÇA
FLORES BRANCAS	PALLIDEZ	FALTA DE APPETITE
FADIGA CEREBRAL	INSOMNIA	FRAQUEZA GERAL
HYSTERISMO	PALUDISMO	SUORES NOCTURNOS
NERVOSO	PERDAS SEMINAES	MA' DIGESTÃO, ETC.

DYNAMOGENOL

Nestas e outras molestias DYNAMOGENOL é de um effeito seguro e rapido.

As parturientes não devem nunca deixar de tomar o Dynamogenol durante a gestação e após a delivrance pois assim conseguem filhos robustos e ter abundancia de leite rico em phosphatos graças a esta inegualavel preparação — Um só vidro do Dynamogenol representa para a senhora que amamenta mais vantagens que uma duzia de garrafas d'agua Ingleza.

Vende-se em todo o mundo e na rua 7 de Setembro n. 186. (3715)

LARGO da Carioca n. 8, alugam-se dois grandes sobrados, proprios para escriptorios ou atelier de modista. (P 20392) E

SALA. Aluga-se uma sala bem mobilada, em casa de familia, sem pensão, e só para homem de tratamento, á rua Francisco Muratori 31, sobrado, bonde para todos os lados. (P 19811) E

SALA de frente mobilada. Aluga-se em casa de familia portugueza, com pensão, telephone e banhos quentes, sendo casa de todo o respeito, a casal sem filhos ou dois moços do commercio. Rua Buenos Aires 255. (P 18973) E

Lapa e Santa Thereza

ALUGAM-SE uma boa sala e quarto de frente, a um casal decente, tendo um filho, com direito a cozinha e quintal, na rua Manoel Carneiro n. 14, Lapa. (P 19779) F

Cattete, Laranjeiras, Botafogo e Gavea

APOSENTOS de 1ª ordem, no melhor ponto do Cosme Velho, cedem-se, com optima pensão, em casa de familia de tratamento; informações Teleph. B. M. 996. (P 20386) G

ALUGAM-SE quartos mobilados, praia do Russell n. 44. (P 18835) G

BANHOS DE MAR — Alugam-se quartos para mudar roupa, na Pensão Atlantica; rua Corrêa Dutra n. 35, com sahida pela praia do Flamengo. (P 21060) G

EM BOTAFOGO aluga-se casa bem mobilada, 350$ por mez; rua General Polydoro n. 92, casa III. (P 19868) G

EM casa de familia, alugam-se sala e quarto com bom passadio; dão-se e pedem-se referencias, Tel. B. M. 2605. (P 19990) G

NA RUA Senador Vergueiro 86, em casa de familia de tratamento, aluga-se uma magnifica sala de frente mobilada, com pensão, banhos quentes, frios e de mar no Flamengo, que fica a dois passos. (P 18005) G

ALUGAM-SE magnificos quartos independentes, casa em centro de terreno, local aprazivel; ver e tratar, 464, rua Conde de Bomfim. (P 18118) K

São Christovão, Andarahy e Villa Isabel

ALUGA-SE uma boa casa com tres quartos, duas salas e bom quintal, na rua Bella de S. João n. 341. (P 20041) L

ALUGA-SE um quarto para rapaz solteiro, arejado, com mobilia, 50$ mensaes; rua Pereira Nunes n. 78. Bonde de Aldeia Campista. (P 19830) L

Padres — Estudantes — Professores — Escrivães — Normalistas — Guarda-Livros — Empregados Publicos — Commerciantes — Jornalistas — Oradores, cada qual, precisa fazer o maximo de esforço INTELLECTUAL na lide diaria, ora, neste caso recommendamos UM TONICO MENTAL — COMPOSTO DE PHOSPHATOS ASSIMILAVEIS, perfeitamente DISSOLVIDOS, de accordo com as recentes descobertas e estudos de abalizadas autoridades medicas — que é a:

MANTEIGA PHOSPHATADA SIMÕES

Cuidado com as drogas privilegiadas que não dissolvem no estomago e nem nos intestinos — que só podem envenenar!!!...

A "MANTEIGA PHOSPHATADA SIMÕES" é pasteurizada — pura — saborosa — estomacal, é melhor do que a commum. A's creanças comem-n'a como se fosse um doce de creme — Usa-se á vontade — nos alimentos e na mesa.

ALIMENTA — NUTRE — TONIFICA.

A' venda em todas pharmacias, drogarias, confeitarias, leiterias, e armazens comestiveis de 1ª ordem. DEPOSITARIOS — no Rio de Janeiro — J. M. PACHECO — á rua Andradas ns. 43, 45 e 47; em São Paulo — ALMEIDA LOYOLA & C. — á rua 11 de Agosto, 12. Preço de 1 lata, 4$. Pelo Correio 5$500. LABORATORIO e FABRICA — GUARANY — MINAS GERAES — E. F. Leopoldina.

Exigir a marca legitima — Unica approvada pela Saúde Publica. — MANTEIGA PHOSPHATADA SIMÕES. (1844)

ALUGAM-SE, em casa de familia de respeito, uma sala e um quarto juntos, a casal ou a dois cavalheiros distinctos. Boa pensão, telephone, banhos quentes e perto dos banhos de mar; rua do Cattete n. 209, 1º andar. (P 21078) G

ALUGA-SE, para casal de tratamento, sem filhos, em casa de familia, uma espaçosa sala de frente, bem mobilada e com todo o conforto, com pensão de primeira ordem. Ponto optimo, proximo da praia de banhos; rua Conde de Baependy n. 90. (P 20246) G

ALUGA-SE um esplendido quarto mobilado, a cavalheiro de todo respeito; r. do Cattete n. 321. (P 21052) G

ALUGA-SE um quarto com pensão e sem mobilia, a senhoras distinctas; rua D. Carlota n. 61. Botafogo. (P 21037) G

ALUGA-SE um quarto sem pensão, em casa de familia; rua do Cattete n. 11. Phone B. M. 4093. (P 20311) G

ALUGA-SE, em casa de familia, uma espaçosa sala de frente, com pensão e proxima dos banhos do Flamengo, á casal ou cavalheiro de tratamento, na rua Burque de Macedo, 16, teleph. 218. (P 20373) G

ALUGAM-SE bons commodos bem mobilados a casaes e cavalheiros de tratamento, com ou sem pensão, perto dos banhos de mar. Rua do Cattete, 335. (P 20405) G

ALUGAM-SE bons quartos, bem mobilados, na rua Corrêa Dutra 140, Cattete. Telephone 2753 B. M. (P 20396) G

ALUGA-SE por 300$, para negocio associado, com contrato, o novo e esplendido armazem da rua das Laranjeiras n. 396; trata-se no mesmo. (P 19395) G

ALUGA-SE, em casa de familia, um pequeno quarto mobilado; rua do Cattete n. 3, sobrado. (P 18766) G

ALUGAM-SE quartos com pensão; rua Bento Lisboa n. 56. (P 19531) G

ALUGAM-SE uma sala e dois quartos, com ou sem mobilia, perto dos banhos de mar, para cavalheiros; tem telephone; casa limpa, de familia estrangeira; tratar das 4 horas em deante, na rua General Severiano n. 28, sob. Bonde Praia Vermelha na porta. (P 18781) G

ALUGAM-SE, a cavalheiro de posição, sala e quarto, mobilados, com todo o conforto, unico hospede; rua Guanabara n. 36, Laranjeiras. (P 19535) G

ALUGAM-SE lindos quartos mobilados, para uma ou duas pessoas, á rua do Cattete n. 209, 2º andar, esquina de Corrêa Dutra, por preços reduzidos. (P 18849) G

ALUGA-SE bom aposento com pensão. R. Dois de Dezembro 114, sobrado, Cattete. (P 20169) G

ALUGA-SE, para cavalheiro distincto, uma sala mobilada, com café da manhã, em casa ingleza, na praia de Botafogo. Telephone Sul 406. (P 18893) G

ALUGAM-SE uma sala e um quarto mobilados e com pensão; fornece-se pensão a domicilio, casa de familia, preços modicos, praia de Botafogo 432. (P 20119) G

EM casa de familia estrangeira, aluga-se um bom quarto bem arejado, á senhor de tratamento: rua Senador Correia n. 15. Tel. 137 B. M., Cattete. (P 20046) G

PRECISA-SE quarto para domestica, no Cattete ou Flamengo. Carta com preço a esta redacção, Iniciaes M. R. (P 20048) G

QUARTOS mobilados e com excellente pensão, alugam-se á rua 2 de Dezembro 46, perto dos banhos de mar. (P 18995) G

ALUGAM-SE dois optimos quartos com janella para o jardim, em casa de pequena familia respeitavel, a moços ou senhores do commercio, de emprego, á rua Conde de Leopoldina n. 218, S. Christovão; preços baratissimos. (P 20027) L

ALUGAM-SE uma linda sala, completamente independente, e um quarto, em casa de familia distincta, a senhoras ou cavalheiros; rua Conselheiro Olegario n. 24. (P 18927) L

Leme, Copacabana e Leblon

ALUGA-SE o predio da rua Gustavo Sampaio n. 98, no Leme; as chaves estão no n. 120 e trata-se á rua do Rosario n. 100, com o sr. Maia. (P 18400) H

Para ovarios e utero

o mais efficaz de todos os remedios para a cura de molestias dos ovarios e utero é UTEROGENOL. Effeito seguro, gosto agradavel. (3222)

ALUGA-SE um quarto com ou sem moveis, a rapaz, proximo ao mar e bonde; tem banhos quentes e frios; rua Barata Ribeiro n. 460, Copacabana. (P 19890) H

SUBURBIOS

ALUGA-SE uma casa á rua Souza Barros; trata-se no n. 40, Engenho Novo. (P 21071) M

ALUGA-SE um predio para familia, 2 salas, 5 quartos, pomar e mais dependencias, por 225$ mensaes, deposito de um conto de réis, sem obrigação de juros, sendo o minimo prazo da locação um anno; rua Marechal Bittencourt n. 80; as chaves no mesmo, das 7 ás 4 horas, estação do Riachuelo. (P 20015) M

ALUGA-SE uma casa com cinco commodos, á rua Aracy n. 50, Encantado, Villa Santa Thereza; trata-se na venda do sr. Meria, no local. (P 19854) M

NICTHEROY

ALUGA-SE a casa da rua Coronel Moreira Cesar n. 186; informações na mesma (Icarahy). (P 18984) T

FAMILIA estrangeira aluga quarto mobilado, com ou sem pensão, á rua Alvares de Azevedo n. 83. (Icarahy); perto dos banhos de mar. (P 20435) T

VENDE-SE um predio com cinco quartos, á rua Maxwell, proximo ao bonde. Trata-se á rua do Ouvidor n. 134. (P. 20380) N

VENDE-SE predio rua Araujo Leitão, 68, preço barato, 28 contos. Tratar com o dono, no mesmo, das 11 1/2 ás 4 1/2, ás segundas, quartas e sextas, ou aos domingos, das 6 ás 7 da noite. (P 19900) N

VENDE-SE um confortavel predio a dois minutos da estação de Quintino Bocayuva, por 17 contos; ver e tratar á rua São Francisco Xavier 719, casa XI. (P 19921) N

VENDE-SE um bom terreno, prompto para edificar, entre Conde de Bomfim e Barão de Mesquita, 11x44; Trata-se Ouvidor 43, 1º andar, sala 7, sr. Lobão. (P. 17072) N

VENDE-SE um terreno na rua Caldas Barbosa n. 553 trata-se na rua Francisco Fragoso n. 53. Encantado. (P 20349) N

VENDE-SE um terreno de 7 x 53 na rua Garibaldi 54. Muda Tijuca. (P 19949) N

VENDE-SE, em Paula Mattos, travessa do Oriente 19, um predio novo, inteiramente pintado, com 2 quartos, 2 salas e as demais dependencias, dentro de casa agua corrente, num dos quartos magnifico fogão a gaz, campainha electrica, bello terraço coberto, illuminado, com surprehendente vista para a bahia e cidade, pequeno porão cimentado, pequeno jardim, a linhas de bondes, 2 minutos da vidade. Ver e tratar no mesmo, preço razoavel. (P 20304) N

VENDE-SE um botequim e bilhares bem montado, em magnifico ponto; trata-se com Castro e Silva, na rua do Ouvidor, 68, 2º andar, de 1 ás 4 da tarde. (P 19869) N

VENDE-SE a importante propriedade que póde dar um conto de reis mensal, á rua Goyaz 688; para ver a qualquer hora. (P 19955) N

VENDEM-SE duas casas na rua Wenceslão ns. 81-83, Meyer. Preço 18 contos. Trata-se na rua Bella Vista n. 13, Engenho Novo. (P 20371) N

VENDE-SE o predio da rua Barão do Bom Retiro n. 135 (Engenho Novo), grande terreno aos fundos, tar depois das 8 horas da manhã, no todo arborizado; para ser visto e tratar no mesmo. (P 17404) N

INSTITUTO OPTICO CASA MADUREIRA — EXAME DA VISTA GRATIS — 95 RUA 7 SETEMBRO (3970)

Trata-se na mesma. (P 15823) N

VENDE-SE por 21:000$000 uma casa no Meyer, dista da estação 3 ms., tem 2 quartos, 2 salas, porão habitavel, fogão a gaz, toda cercada de zinco. Tratar das 12 horas ás 4. Não tem intermediario, Rua Hermengarda n. 40. (P 18979) N

VENDE-SE um saldo de joias Rio de ouro inalteravel. Com dentista rua Larga 3, sobrado. (P 19978) N

VENDE-SE uma casa com 2 salas, 2 quartos e grande terreno, na trav. da Universidade. Tratar com G. Barros, Rosario 159, 1º. (P 19968) N

VENDAS DIVERSAS

VENDEM-SE 1 balcão para cigarros, 2 vitrinas para porta, 1 armario, tudo novo e moderno; preço 750$. R. Rosario, 54. (P 20337) O

VENDEM-SE duas espingardas calibre 16, Krupp, allemã. Rua 1º de Março 4, loja, Hamilton. (P 20348) O

VENDEM-SE, para desoccupar logar: 1 nova forja de campanha com chaminé; 1 desempenadeira com o descanso; 1 buffet credencia, obra de estylo, para restaurant, novo e chic; 1 divisão de peroba clara, com dez gabinetes, 126, rua Frei Caneca, Bazar Villaça. (P 21089) S

VENDEM-SE lindos e legitimos cachorrinhos Luiz da Pomerania, pretos e brancos, com 4 mezes; mostram-se os paes. Rua Engenheiro Mario Nazareth 53 (Encantado). Ponto dos bondes da Engenho de Dentro. (P 20433) O

VENDEM-SE por 120$000 um fogão economico de 6 furos, sem chaminé, e por 50$000 um fogareiro a gaz, com 3 fócos, na rua Barão do Bom Retiro, 132. (P 20209) O

VENDEM-SE novos, uma gaiga e um pulverizador conjugados de fabricante allemão, 1 motor electrico de 10 H. P., um batedor, um ventilador, correias e polias. Rua Aquidabam 213. (P 19346) O

VENDEM-SE tecidos de arame para cercas e gallinheiros, grande variedade de gaiolas; viveiros para todos os passaros; á rua Sete de Setembro, 199. (P 18698) S

VENDEM-SE um balcão novo, com marmore escuro, 3 metros, e uma armação de pinho de Riga, 5 metros. Informações com o sr. Lage, rua Silva Rabello 29, c. V. (P 18943) O

VENDEM-SE quatro motores a gazolina, de 8, 12 e 16 cavallos, para lancha; e um conjunto de 45 amperes do fabricante Haster, com carter de bronze, com todos os pertences; podem ser vistos a funccionar á rua Senhor dos Passos, 33. (P 21056) O

TRASPASSES

PENSÃO. Traspassa-se uma com bastante freguezia e frequentada por caixeiros viajantes do interior, com oito aposentos mobilados; tambem se admitte um socio com capital; o motivo é ter o proprietario de mandar a sua esposa para a Europa, por doença. Rua General Camara 245, sobrado. (P 20121) P

TRASPASSA-SE um armazem de seccos e molhados; para ver e tratar, na rua Constança Teixeira, 22, estação do Meyer. Telephone Jardim 966. (P 18942) P

TROCA-SE um terreno em Copacabana, medindo 8 m. x 50 m., no valor de 14:000$000, por outro do mesmo valor em Botafogo. Cartas para a caixa B. M. X. deste jornal. (P 18771) P

Achados e perdidos

APOLICE PERDIDA — Perdeu-se a Apolice Uniformisada de 1:000$000, 5 % de n. 444.902, pertencente a Suzano Lima de Medeiros, brasileiro, casado. Rio de Janeiro, 22 de Novembro de 1922. [illegible]

INFLUENZA CONSTIPAÇÃO E GRIPPE
Aborta-se e cura-se com o
SALKINOL
Tendo tosse, use o nº 2
Não tendo, use o nº 1

APOLICE PERDIDA — Perdeu-se a Apolice do Estado de Minas Geraes, de 1:000$000, de 5 % de n. 8.733, pertencente a Suzano Lima de Medeiros, brasileiro, casado. Rio de Janeiro, 22 de Novembro de 1922. (P 16525) Q

GRUMBACH, ROCHA & C., praça Tiradentes n. 51; perdeu-se a cautela n. 43.536 desta casa. (P 19773) Q

CAIXA Economica do Rio de Janeiro. Perdeu-se a caderneta n. 563.047 da Caixa Economica. (P. 18995) Q

PERDEU-SE a caderneta n. 504.784, da Caixa Economica. (P 19961) Q

PERDEU-SE a cautela n. 12.801 da casa J. S. de Lima. Pede-se entregar á rua Silva Valle n. 147, estação Thomaz Coelho. (P 19902) Q

PERDERAM-SE hontem os documentos do carrinho 515; pede-se a quem achou entregar nesta redacção, que será gratificado. (P 20193) Q

PERDEU-SE a cautela de numero 556.621 da 3ª série da Caixa Economica do Rio de Janeiro. (P 19885) Q

VIANNA, Irmão & C. Rua do Espirito Santo, 28 e 30. Perdeu-se a cautela n. 37.484 desta casa. (P 19887) Q

DIVERSOS

ANTES de comprar o remedio aconselhado, saiba o preço na Drogaria André; Sete de Setembro, 38. (634) S

AUTOMOVEL europeu, com registo allemão e licença; vende-se ou troca-se por caminhão pequeno; se faz qualquer negocio. Rua Visconde de Itauna n. 75. (P 19685) S

AFINA pianos, compra, conserta, troca, examina, vende, lustra, extingue bichos e clareia teclados. Rua Visconde de Itauna n. 75. Tel. 4953 Norte. (P 19686) S

CAPAS para mobilia, 9 peças 85$000, só na Casa Boltoux — Quitanda 33 — Tel. C. 1.850. (3381) S

Diz o DR. AUSTREGESILO, professor e grande mestre da medicina: "O abaixo assignado, professor cathedratico da Faculdade de Medicina do Rio de Janeiro attesta que o preparado "VIGOGENIO" é um tonico muito recommendavel nos casos de debilidade geral do organismo e estimulante das funcções digestivsa".

DR. AUSTREGESILO

(3512)

COMPRAM-SE e vendem-se joias de todos os valores, nas melhores condições, na "Joalheria Valentim", rua Gonçalves Dias, 37, fone 994 Central. (P 18860) S

Dermicura sára qualquer comichão, empigem ou eczema (não é pomada). Vidro 2$500 — Em toda parte. (P 29607) S

EMPRESTIMOS — Rua do Rosario n. 138, sobrado. (P 21093) S

Emprestimo — Fazem-se sob inventarios, heranças, hypothecas, alugueis, juros e caução de apolices, a 8 % ao anno. Fazem-se obras e pagam-se impostos em atrazo. Compram-se terrenos e predios. B. Carmo, rua Rosario, 137, sob. teleph. 6974 Norte. (P 19637) S

Energia. Tome Juventol; r. dos Andradas 43 e 45. (633)

ESPINGARDA allemã, para caçada e dois cobertas novas, vendem-se; tratar á rua Catumby n. 65, com Julio Horác, das 17 ás 19 horas. Attende-se por carta. (P 19945) Q

GRAVIDEZ — Evita-se com o uso dos pessarios americanos; informações com uma senhora paulista; á rua dr. José Hygino n. 128. (P 19020) S

GALLINHAS de raça e ovos para reproducção, vendem-se muito em conta; no Ascurra Basse Cour; Ladeira do Ascurra n. 55. (P 20054) S

MANACÁ ELIXIR Depurativo é o melhor. Abreu Sobrinho — R. Lapa 6. (3947)

PIANOS. Liquida-se grande stock, allemães, francezes e inglezes, usados, em perfeito estado, a 650$, 1:000$, 1:300$, 1:600$, 1:900$. Visc. Itauna, n. 75. (P 19683) S

PENSÃO VALPARAIZO — Exclusivamente familiar. Preços modicos. Quartos e apartamentos com agua corrente e banheiros reservados. Optima cozinha; rua Valparaiso n. 40. Tel. Villa 6173. (P 21061) S

PIANOS — Não comprem sem visitar a grande Exposição de R. Ferreira & C.ª, ou peçam catalogos. Vendas á dinheiro ou á prazo, sem augmento de preços, apezar do cambio. A casa que mais pianos vende. Rua S. Francisco Xavier, 388. Tel. V. 3968. (632)

Rheumatismo. Friccione com Linimento Marinho e a dôr cessa — Rua 7 de Setembro 186. (633) S

"S. A. A. PREDIAL" communica aos seus prestamistas que mudou seu escriptorio para a rua do Mercado n. 22, 3º andar (tem elevador), esquina da rua do Ouvidor. (P 21041) S

SOCIO. Para o desenvolvimento de uma pharmacia bem afreguezada e de algumas formulas pharmaceuticas, precisa-se de um socio com 10:000$000. Cartas a C. C., nesta redacção. (P 20440) S

SALA ou quarto, entrada independente, sem mobilia, precisa cavalheiro distincto; cartas neste jornal, a J. F. (P 20032) S

TROCA-SE uma loja na rua do Livramento por uma no centro. Dão-se luvas pela troca. Trata-se á travessa de S. Francisco n. 26 (charutaria). (P 20147) S

KITATÓS PASTILHAS

Protecção segura contra GRIPPE, FEBRES e RESFRIADOS. (2807)

Hypothecas — Qualquer quantia a juros modicos; com J. Pinto, r. Rosario, 134, cartorio. (P 18878) S

Joias — Compram-se ouro de 3$000 a 5$000. Casa Oliveira; Andradas n. 54, teleph. Norte 4772. (P 20036) S

GUARDA LIVROS, competente, com muita pratica, aceita escripta avulsas; recados a Silva, praça Tiradentes n. 44 (Joalheria Mascotte). (P 19766) S

LOUÇAS e ferragens, a preços de feira-livre; panellas, caldeirões, bacias, pratos, apparelhos de jantar ou toillet, ferros de engommar 4$800 e todos utensilios de uso domestico. Casa em obras; rua Frei Caneca n. 126, Bazar Villaça. (P. 21086) S

MME. Vieitas, ainda attende aos seus clientes; praça da Republica n. 84, sobrado; esquina da rua Senhor dos Passos. (P 19730) S

MME. Vaquimar, participa ás pessoas de sua amizade que reside á rua dr. Maia Lacerda n. 67, Estacio. (P 19590) S

MACHINAS de escrever — officina de concertos e deposito das melhores marcas de machinas; fitas e papel carbono. Rua da Alfandega n. 137; Tel. Norte 3450. E. Magalhães. (P 18000) M

MME. Miranda, ensina a fazer qualquer modelo de chapéo, filet, acceitando tambem encommendas; Largo do Machado n. 11. Tel. 1803 B. M. (P 20175) S

Nevralgia — Em 5 minutos desapparece com Linimento Marinho — Rua Sete de Setembro 186. (633) S

Ternos a prestações de 15$ a 50$, sob medida, elegantes e economicos. Alfaiataria Veiga. Praça Tiradentes, 39, sob., junto á Cia. Telephonica. (P 20424)

UMA senhora allemã lava e engomma para fóra; offertas nesta redacção, a E. S. 1000. (P 19843) S

ALUGA-SE a metade do 1º andar da rua Sant'Anna n. 104. Aluguel 200$000. (P 21110) E

VESTIDOS e chapéos, fazem-se pelos ultimos figurinos, no atelier da rua Estacio de Sá 59, sobrado. Tel. V. 6283. (P 20266) S

Virilidade. Tome JUVENTOL, r. dos Andradas 43 e 45. (633) S

VIUVAS, não vos desanimeis!... professora paciente ensina portug., franc., arithm., geogr., caligr., etc. V. 3303. (P 18939) S

GONORRHEA e suas complicações, Cura radical por processos seguros e rapidos. — DRS. JOÃO ABREU e BRANDINO CORRÊA, das 8 ás 19 horas. Telephone, 5807, Norte — Rua de S. Pedro, 62. (631)

MEDICOS

DR. A. MONTEIRO, 21 annos de clinica, tendo 6 annos na Europa — medicina e cirurgia em geral, gratis aos pobres, das 10 ás 6 da tarde, rua Larga, 53. Fórmica e aplica por... 306$000, mas o legitimo 914 allemão. (P 17266) R

PARTEIRAS

Falta de menstruação

e colicas uterinas, suspensões, regras escassas, atrazos; fica boa tomando capsulas Sevenkrant, de Apiol, Sabina e Arruda, são efficazes e garantidas. Deposito geral: Drogaria Geraldes, rua Uruguayana n. 142. — Pedidos do interior, mais $500. Tubo, 7$000. (P 0340)

MME. PALMYRA, que morou á r. Camerino 20 annos, reside á Av. Gomes Freire, 127, sob. Tel. 4777 C. (P 15230) Y

MME. GUIN, professora em partos, ex-interna da Maternidade de Barcelona, revalidada no Rio, partos e outros trabalhos; e exame da gravida, um mez antes, garante o parto. Avenida Mem de Sá 95. Tel. C. 2690. (P 18065) Y

PARTEIRA e enfermeira diplomada, Mme. Elvira, 20 annos de pratica, faz todos os trabalhos de sua profissão; attende do 1 ás 4 á rua dos Andradas 149. Tel. Norte 5940. Norte 5920. (P 13970) Y

MME. Palmyra Taveira Morgada, attende só a senhoras das 10 ás 5; rua Buenos Aires n. 102. (P 19643) S

PARTEIRA. Mme. Maria Josepha, diplomada pela F. de Medicina do Rio de Janeiro, com 20 annos de pratica, faz todos os trabalhos de sua profissão; attende das 9 ás 6, na avenida Gomes Freire n. 77, tel. C. 3642. (P 11141) Y

Professores e professoras

AULAS particulares, pelo professor dr. Washington Garcia, para preparatorios e concursos; rua da Carioca n. 47; Tel. 5330 Central. (P 20167) Z

ADMISSÃO aos Collegios Militares e Pedro II e á Escola Normal, no curso Freycinet, dirigido pelo dr. Sinesio de Farias; rua Uruguayana n. 47. (P 18612) Z

AULAS particulares de portuguez, arithmetica, algebra, escripturação; rua S. Pedro n. 145, sala 14. (P 20208) Z

CONCURSO para o Banco do Brasil. Funccionario deste banco prepara candidatos para concurso. Rua 7 de Setembro, 107, 1º andar, sala dos fundos. Das 7 ás 10 da manhã e das 7 ás 10 da noite. (P. 21049) Z

AOS PREPARATORIANOS RECOMMENDA-SE

"O QUADRO SYNOPTICO E CHRONOLOGICO DA HISTORIA DO BRASIL", do prof. Pandiá Castello Branco, para recordação da materia. Livraria Leite Ribeiro e Azevedo. (P 18822)

DACTYLOGRAPHIA — Cinco aulas por semanas á 10$ mensaes. Matriculas de meio-dia em diante, no Curso Commercial do dr. Gonçalves Filho; rua do Theatro n. 1, 2º andar. (P 20443) Z

DACTYLOGRAPHIA — Ensina-se, com os dez dedos e com o teclado em branco. Cinco aulas por semana, a 10$ mensaes; de meiodia em diante, no Curso Commercial, do dr. Gonçalves Filho; rua do Theatro n. 1, 2º. andar. (P 20443) Z

DACTYLOGRAPHIA — Ensino gratuito, a senhoras e senhoritas; no Curso Freycinet, rua Uruguayana n. 47. (P 18612) Z

ENSINA-SE em poucas lições, com perfeição; preço barato, fructas de muitos processos; flores em diversos tecidos, pinturas de muitas qualidades Begonias. Vai a casa das alumnas; rua Chaves Faria n. 13. S. Christovão. (P 21105) Z

EXAMES VESTIBULARES — Aulas especiaes para todas as Escolas Superiores, no Curso Freycinet, dirigido pelo dr. Sinesio de Farias; rua Uruguayana n. 47. (P 18612) Z

EXAMES DE SEGUNDA EPOCA — Aulas de revisão, diarias, no Curso Freycinet, dirigido pelo dr. Sinesio de Farias; rua Uruguayana n. 47. (P 18612) Z

Inglez — Deseja-se encontrar senhor ou senhora que fale correctamente o idioma acima, para em conversação trocado por portuguez ou allemão. Resposta á Caixa Postal, [illegible] (P. 19069) Z

BREVEMENTE
um film em séries de grande successo e emoções:
AS 4 VIRGENS MARCADAS
da SELECT PICTURES, com BEN WILSON e NEVA GERBER — um trabalho sensacional.

ODEON
PROGRAMMA — COMPANHIA CINEMATOGRAPHICA — SERRADOR

HOJE - Alguns instantes de pura arte - HOJE - MAIS UM DOS PROGRAMMAS SERRADOR

Um mimo adoravel — por tudo maravilhoso; pelo seu romance, pela arte com que é apresentado, pelo luxo que possue, pela interpretação e pela visão magnifica de VENEZA — a perola do Adriatico.

• STELLA LUCENTE •

(Uma Aventura Veneziana) — producção da Serie PAN da Gaumont VENEZA, com os seus canaes e as suas gondolas, com os seus placidos beijados pelas aguas mansas, com a sua Plaza São Marco e os seus pombos. — VENEZA em todos os seus recantos — eis o que surge neste drama sensacional e lindo.

Interpretação de Mlle. Lyrisse e Merelle e do elegante Brunelle

E continua a graça de PARISETTE

o famoso romance da GAUMONT, com Sandra Milovanoff e Biscot

4º capitulo - As Investigações

Agora começam as investigações para apurar o CRIME DE NEUILLY — A fuga de COGOLIM (Biscot) leva as provas contra elle...

Continua o successo de PARISETTE nos seguintes cinemas : — 4º capitulo — As Investigações HOJE no ODEON. — 3º capitulo — o Crime de Neuilly — no IRIS — 1º capitulo MANUELA — no Meyer.

DIA 11 — Um outro film de valor, de qualidade e de luxo do Programma Serrador — A Verdade sobre os Maridos — pela deliciosa MAY MC AVOY.

CINEMA IRIS

Companhia Brasil Cinematographica
Rua da Carioca ns. 49 a 51

HOJE — Um programma novo, que é a continuação de triumphos alcançados pelo IRIS

A Honra acima de tudo

5 actos da FOX — 5 partes de um romance lindo e cheio de emoções, em que a interpretação perfeita cabe a

JOHN GILBERT

PARISETTE

o bello trabalho da GAUMONT, dá-nos o 3º capitulo :

O CRIME DE NEUILLY

Um assassinato em Neuilly — Cogolim (BISCOT) é accusado, e não pode provar onde esteve, para encobrir o segredo de Mme. Stephan.

MUTT e JEFF em AGUAS ENCANTADAS — e um numero de ACTUALIDADES FOX

CINEMA AVENIDA

HOJE

Paixões da bella Hespanha

Film Paramount em que se nos apresenta em todo o seu encanto e originalidade a provincia mais bella de toda a Hespanha — Andaluzia, com interpretação de

David Powell e Evelyn Brent

A primeira partida do Zucunati

O Cinema Avenida apresentará hoje mais uma vez a primeira partida de Zucunati, jogada brilhantemente no Stadium do Fluminense pelos indios Arana, bem como o seu patriotico juramento de bandeiras

O Cinema Avenida tem o exclusivo deste sensacional film

Quarta-Feira

Se quereis admirar até que ponto a abnegação, a honestidade e a honra podem fazer sangrar o coração d'uma mulher virtuosa, ide vêr

ESPOSA MARTYR

Gloria Swanson e Rodolpho Valentino

Companhia de Loterias Nacionaes do Brasil

Extracções publicas sob a fiscalização do Governo Federal, ás 2 ½ e aos sabbados ás 3 horas. — RUA VISCONDE DE ITABORAHY N. 45.

HOJE — 24 — 26ª — HOJE

20:000$000

Por 1$600, em meios

SABBADO, 9 DO CORRENTE - A'S 3 HORAS DA TARDE — 15 — 11ª — IMPORTANTE PLANO

100:000$000

Por 16$000, em decimos

Sabbado, 23 do corrente — A'S 3 HORAS DA TARDE — 6 — 1ª

GRANDE E EXTRAORDINARIA LOTERIA DO NATAL — NOVO PLANO

500:000$000

POR 44$000, EM VIGESIMOS

Este importante plano além do premio maior distribue mais: 1 de 100:000$, 1 de 50:000$, 2 de 20:000$, 5 de 10:000$, 10 de 5:000$, 21 de 2:000$000, 30 de 1:000$ e 60 de 500$000.

Os bilhetes para esta e outras loterias acham-se á venda na séde da Companhia á rua 1º de Março 88, que acceita e despacha com promptidão os pedidos do Interior acompanhados de mais $900 para o porte do Correio.

EU CURO A HERNIA

Escrevam pedindo a Amostra Gratuita de meu Tratamento, um exemplar de meu livro e mais detalhes sobre a minha

GARANTIA de 500,000 Réis

Isto não é uma affirmação impensada de um individuo irresponsavel. E' um acto absolutamente verdadeiro, o qual está apoiado com gosto, por milhares de individuos curados não só em Inglaterra como tambem em todo o mundo. Quando digo curar, não quero simplesmente alliviar, mas que fosse completamente curado para sempre. Uma funda, almofada ou qualquer outro apparelho que os pacientes tenham de usar continuamente, somente com o fim de conservar a hernia no seu logar, não cura. Eu posso explicar que o meu systema permitte á hernia voltar ao seu logar e converte o paciente, hernia bem curado.

O meu livro, uma copia do qual enviarei a quem a pedir, com o maior gosto, explicará como é que pode curar-se a si proprio por este systema, sem dôr alguma nem incommodo. Eu posso descrever este meu systema, depois de ter curado bastantes annos de uma hernia que os medicos me diziam ser incuravel. Curei-me e hoje descrevo o meu methodo. Não gaste dinheiro em funda e apparelhos, peça-me e receberá gratuitamente o livro.

Queiram fazer o favor de não enviar dinheiro. Peçam somente a amostra gratuita e o livro.

COUPONS PARA AMOSTRA GRATUITA

Dr. Wm. S. RICE (1531) S & 9, Stonecutter Street, Londres, E. C. Inglaterra.

Queira enviar-me gratuitamente a informação e amostra gratuita para minha hernia.

Nome ...
Direcção ...
(5328)

ELECTRO-BALL CINEMA

EMPRESA BRASILEIRA DE DIVERSÕES — 51 — Rua Visconde do Rio Branco — 51

A MAIS POPULAR E QUERIDA CASA DE DIVERSÕES DESTA CAPITAL

Sacrificada

ETHEL CLAYTON

Programmas cinematographicos dos melhores fabricantes de films. — Sensacionaes torneios de electro-ball (modalidade do tradicional sport da pelota), disputados por verdadeiros campeões. Films e jogos diarios. Aberto das 2 horas da tarde á meia-noite.

AO ELECTRO-BALL CINEMA! 51 — Rua Visconde do Rio Branco — 51. (P. 20366)

ACTOS FUNEBRES

Coronel José Ignacio de Souza

Viuva José Ignacio de Souza, sua filha, genro e mais parentes do fallecido, convidam aos parentes e amigos a assistirem á missa de setimo dia, a qual será celebrada no altar-mór da Egreja de S. Francisco de Paula, amanhã, terça-feira, 5 do corrente, ás 10 horas. Pede-se dispensa de pezames. (5604)

Coronel José Ignacio de Souza

M. J. Carneiro Junior e Maria José Herdy Alves Carneiro, sinceramente penalizados com o passamento de seu bom amigo CORONEL JOSE' IGNACIO DE SOUZA, fazem rezar missa de setimo dia na Egreja de S. Francisco de Paula, amanhã, terça-feira, 5 do corrente, ás 10 horas. Para esse acto convidam os parentes e amigos do finado. (5603)

Coronel José Ignacio de Souza

Os empregados do Hotel Globo, fazem rezar missa de setimo dia pelo repouso eterno do pranteado CORONEL JOSE' IGNACIO DE SOUZA, amanhã, terça-feira, 5 do corrente, ás 10 horas, na Egreja de São Francisco de Paula. (5603)

Coronel José Ignacio de Souza

Antonio e Anaisa Medeiros, profundamente sentidos com o fallecimento de JOSE' IGNACIO DE SOUZA, fazem rezar missa de setimo dia pelo descanso eterno do querido amigo, amanhã, terça-feira, 5 do corrente, ás 10 horas, na Egreja de S. Francisco de Paula. (5603)

VENERAVEL ORDEM TERCEIRA DOS MINIMOS DE S. FRANCISCO DE PAULA

CHARITAS

Don Frei Antonio do Desterro Malheiros

(FUNDADOR DA ORDEM)

A Mesa Administrativa desta Veneravel Ordem faz celebrar em sua egreja, no dia 5 do corrente, ás 9 1/2 horas, uma missa em suffragio da alma de DOM FREI ANTONIO DO DESTERRO MALHEIROS, fundador da mesma Veneravel Ordem. Para assistirem a este acto piedoso são convidados os Irmãos da Veneravel Ordem, em geral.

Secretaria, 3 de dezembro de 1922. — M. J. Carneiro Junior, secretario. (5662)

Dr. Francisco Pinto da Fonseca Marques

AGRADECIMENTO

Viuva Francisco Pinto da Fonseca Marques e filhos, viuva Albano Raymundo da Fonseca Marques e filhos e dr. José Pinto da Fonseca Marques e senhora, ignorando o endereço de innumeras pessoas que os acompanharam na grande dôr da perda de tão querido ente, agradecem-lhes por este meio, testemunhando a todos a maior gratidão. (P. 18034)

Almerinda da Silva Valle

A viuva Delphina Rosa da Silva Valle, seus filhos, noras, genros, netos e mais parentes agradecem profundamente ás pessoas que acompanharam os restos mortaes de sua querida filha, irmã, cunhada, tia, sobrinha e prima ALMERINDA DA SILVA VALLE, e de novo as convidam a assistirem a missa de 7º dia do seu fallecimento, que se realizará amanhã, ás 10 horas, no altar-mór da Egreja de S. Francisco de Paula, agradecendo desde já a todos que comparecerem a este acto de caridade christã. (P. 20355)

Capitão-tenente Oscar Ribeiro de Carvalho

A familia do gestido tenente OSCAR RIBEIRO DE CARVALHO, mui grata a todos os parentes e amigos, que acompanharam o seu querido finado, convida os para assistir a missa de setimo dia, ás 9 1/2 horas, amanhã, terça-feira, na matriz de S. José. [illegible]

Frederica Tranqueira da Cruz Secco

(YA'YA')

José Joaquim da Cruz Secco, Sydney da Cruz Secco, senhora e filho, dr. Sylvio Tranqueira e familia, Joaquim da Cruz Secco e familia, Mario da Cruz Secco e familia agradecem a todos os parentes e amigos que acompanharam os restos mortaes de sua querida esposa, mãe, sogra, avó, irmã, cunhada e tia, FREDERICA TRANQUEIRA DA CRUZ SECCO e novamente convidam para assistir á missa de setimo dia que por sua alma fazem celebrar, amanhã, terça-feira, 5 do corrente, ás 9 1/2 horas, no altar-mór da egreja de N. S. do Carmo. (P. 20422)

Julio Augusto Coulomb

DESPACHANTE ADUANEIRO

A viuva, filhos, irmãos, cunhados e sobrinhos de JULIO AUGUSTO COULOMB fazem celebrar missa de 30º dia por sua alma, amanhã, terça-feira, 5 do corrente, ás 9 1/2 horas, na matriz do Sacramento e antecipam seus agradecimentos a todos que a ella comparecerem. (P. 21101)

Dr. Fernando Rodrigues Seixas

CIRURGIÃO DENTISTA

Adelaide dos Santos Seixas manda rezar amanhã, terça-feira, 5 do corrente, [illegible] da manhã, na matriz de São José, uma missa por alma de seu querido e [illegible] filho FERNANDO RODRIGUES SEIXAS, anniversario de seu fallecimento, desde já penhorada agradece esse acto de religião. (P. 21168)

Tijolos G. G. P.
TELEPHONE NORTE, 4285. (P. 19776)

AVISO
O Senhor que comprou uns moveis na rua S. Euzebio 160 ha 4 mezes, queira os retirar até o fim do mez; a casa está liquidando todo stock para fazer obras no predio. (P. 20340)

Typographia
Vende-se uma pequena com tres mezes de uso. Ver e tratar com o sr. Alvarenga, rua General Camara 178, 1º andar. (P. 20491)

Administrador Agronomo
allemão 40, energia da figura grande com pratica de lavoura de café e tambem bom criador. Pratico com mais conhecimentos de café, assucar e serraria, etc. Tambem bom fabricante de lacticinios, manteiga, procura trabalho, Ordenado combinado. Cartas por favor sob Agrimensor 40, nesta folha. (P. 19966)

Cavallo Anglo-arabe
Vende-se um alazão tostado, de trote com 1m,60, muito manso, á rua José Mauricio 54, com o sr. Etelvino. (P. 20336)

Casal de tratamento
Precisa em Botafogo, Laranjeiras ou Ipanema de um bom aposento com pensão e, de preferencia, sem mobilia, em casa de familia respeitavel, ingleza ou allemã, onde não haja outro inquilino. Dão-se e pedem-se referencias. Cartas com indicações precisas a A. B., neste jornal. (P. 21035)

2º andar — Aluga-se
Aluga-se o esplendido segundo andar da rua S. José n. 29. Trata-se na loja. (P. 21016)

Dorna — Aguardente
Precisa-se de uma para 20 ou 30 pipas. — Caixa postal n. 1143. (P. 21013)

SHOOT?
Deliciosa bebida estomacal, espumante, sem alcool. (P. 18.920)

Governante suissa
Offerece-se uma que fala somente o allemão para casa de familia de tratamento, com um ou dois meninos. Cartas nesta folha a G. M. K. (P. 19938)

PHARMACEUTICO
Precisa-se de um para dar o nome. Pharmacia Confiança, Rua Felippe Cardoso n. 57, Santa Cruz. Tratar com J. Avila — Andradas 47. (P. 19337)

PREDIO CENTRO COMMERCIAL
Aluga-se o predio de tres pavimentos á rua Chile n. 9. Trata-se com o sr. Barbedo á rua de S. José n. 11, casa Cunha Pinto & Comp.

Tijolos G. G. P.
PROPRIOS PARA CHAMINÉS (P. 19774)

Piano - Compra-se
Urgente, para particular, bom autor, embora precise algum concerto. Telephone Villa n. 241. (P. 18175)

Casa em Petropolis
Aluga-se uma na rua Santos Dumont n. 683, com duas salas, seis quartos, etc., grande terreno, agua nascente em abundancia. Trata-se com Martins, Petropolis — Sete de Setembro 77. Rio — Rosario n. 172. (P. 19660)

COPACABANA
Aluga-se uma grande casa mobilada com piano e bilhar, junto ao posto 6º, na Egrejinha. Trata-se na mesma rua Francisco Octaviano n. 42. (P. 16863)

Balanços commerciaes
Pessoa habilitada e com longa pratica de contabilidade, encarrega-se de balanços de casas commerciaes. — Para melhores esclarecimentos e tratar escrever a Paulo Christiano, na redacção desta folha. (P. 20857)

RAIOS X
DR. JORGE A. FRANCO. Consulta com exame pelos Raios X, 25$000. Tratamento moderno das doenças do estomago, intestinos, figado, pulmões, coração etc. Photographias, 50$000. 15, Largo da Carioca, de 1 ás 6, todos os dias. Tel. C. 3128. (P. 3174)

Soffria horrivelmente
De Bagé escreve ao deposito geral:
"Bagé, 14 de abril de 1919. — Sr. Eduardo C. Siqueira. — Pelotas.
Tendo feito uso do poderoso PEITORAL DE ANGICO PELOTENSE, em uma filha minha, que ha tres annos soffria de uma tosse pertinaz, acompanhada por um catarrho, fui favorecido pela sorte, visto ter colhido beneficos resultados. Hoje acho-me feliz por ver minha filha radicalmente curada.
Faço este attestado em prova de reconhecimento e para que faça delle o uso que lhe convier.
Vosso creado e obrigado, HUGOLINO BOLIVAR — Rua Tres de Fevereiro n. 72.

A' venda em todas as pharmacias e drogarias do Estado e nas casas commerciaes da campanha.
Deposito geral e fabrica: Drogaria EDUARDO SEQUEIRA — Pelotas.
Depositarios no Rio de Janeiro: Drogarias J. M. Pacheco; Araujo Freitas & C.; Rodolpho Hess & C.; Granado & C.; Viuva J. Rodrigues & C.; E. Legey & C.; F. R. Baptista & C.; Freire Guimarães & C.; V. Ruffier & C.; Araujo Penna Filhos, A. Gesteira, etc. — Em S. Paulo, Minas e Bahia, etc. (3231)

INJECÇÃO PARAT
Cura rapida e certa sem receio de estreitamento dos corrimentos antigos ou recentes
A INJECÇÃO PARAT existe desde vinte annos. Sempre cura todas as pessoas que a empregam
PEÇÃO A INJECÇÃO PARAT
A unica que mata o micrubio causa unica da GONNORRHEA
A' VENDA EM TODAS AS PRINCIPAES DROGARIAS E PHARMACIAS
DEPOSITO GERAL: Laboratorio PARAT, 86, Rue d'Hauteville PARIS (3075)

BANHOS DE MAR
"REGINA HOTEL" — Rua Ferreira Vianna, 29 — Flamengo — proximo á praia de banhos. Predio novo, confortavel, isolado, arejado e fresco, com agua canalizada e telephones em todos os commodos. Elevadores; serviço esmerado e cozinha de primeira ordem. Endereço telegraphico "REGINA". — Telephone — Beira Mar, 3752. (P. 15002)

Espumante?
Espumante... é o SHOOT! — Deliciosa bebida, sem alcool. (P. 18920)

Trabalhadores
Precisa-se de trabalhadores, na Fabrica GUARANY, rua do Rezende 186 e 188. (P. 19781)

Predios bons para liquidar
Vende-se o predio quasi novo e prompto para ser habitado, da rua Emilia Guimarães n. 18 — e da travessa 11 de Maio n. 31 — a magnifica avenida com sete casas da rua Itapirú n. [illegible] (esta rende novecentos mil réis por mez) e o predio da rua do Catumby n. 27, esquina, proprio para qualquer negocio. Tratam-se neste com o proprietario, das 9 ás 10 horas. (P. 19812)

SALA E QUARTO
Precisa-se mobilado e com pensão, para um casal sem filhos, em casa onde não tenha muitos inquilinos. Informações Beira Mar n. 1880. (P. 19620)

DESENHISTAS
Vende-se um pantographo de metal, grande formato. Rua Lavradio 85. (P. 19793)

PRECISA-SE
de dois ou tres quartos bem mobilados e arejados, com café de manhã e jantar para dois senhores distinctos. Informes a caixa postal n. 2241. (P. 21060)

Terreno em Anchieta
Mesmo na estação, vendem-se dois lotes, juntos ou separados, arborizados, promptos a receber construcção; á rua Cardoso de Castro n. 19; informações n. 19. Tratar á rua do Senado 41, loja. (P. 19982)

CARNAVAL
Contas ôcas, douradas e prateadas, (Alchofre), vende-se regular quantidade por preço de occasião. Ver e tratar na rua de S. Pedro 83, sobrado. (P. 20219)

PHARMACIA
Vende-se uma em optimas condições e de futuro, unica no bairro, nos suburbios, com morada. — Tratar na rua Estacio de Sá n. 24. (P. 19901)

Pharmaceutico
Quem precisar dirija-se á caixa do Correio n. 2.066. (P. 19909)

PRECISA-SE
de habil carpinteiro encaixotador. Trata-se á rua S. Pedro 14, armazem. (P. 19702)

Pensão
Cozinha á portugueza e á brasileira. Refeição 1$500, com direito a seis pratos e sobremesa, á rua da Carioca n. 42, 1º andar. (P. 20121)

SORTE NA LOTERIA
Não é impossivel ganhar na loteria, conhecendo bem seu dia feliz e numero ditoso. Em carta postal enviem-me a data, mez e anno de seu nascimento, incluindo 5$000 e promptamente indicar-lhe-ei seu dia feliz e o numero ditoso, assim como horoscopo completo, explicando toda a vida. Instituto "Vida", São Paulo, Rua Eça de Queiroz, 38 (fundos) — Agencia do Correio — Villa Marianna. (5476)

Doenças de ouvidos garganta, nariz e bocca
Cura garantida e rapida do OZENA (fetidez do nariz — processo inteiramente novo)
DR. EURICO DE LEMOS professor livre desta especialidade na Faculdade de Medicina do Rio de Janeiro. Consultorio: rua da Assembléa n. 13, sobrado, das 12 ás 3 da tarde. (P. 20329)

LIMOUSINE
Por preço de verdadeira occasião vende-se uma, com muito pouco uso, em estado de nova, com todos os utensilios e pertences. E' do typo "Sedan" e do afamado fabricante Essex. Trata-se com o proprietario á Avenida Rio Branco n. 137, sala 31, 2º andar. (P. 19943)

As pessoas idosas ou não
que têm a bexiga preguiçosa e cuja urina se decompõe facilmente, devido á retenção, encontram na UROFORMINA DE GIFFONI um verdadeiro ESPECIFICO, porque ella não só facilita e augmenta a DIURESE, como desinfecta a BEXIGA e a URINA, evitando a fermentação desta e a infecção do organismo pelos productos dessa decomposição. Numerosos attestados, dos mais notaveis clinicos provam a sua efficacia.
Encontra-se nas boas drogarias e pharmacias, da capital e dos Estados, e no Deposito: DROGARIA GIFFONI — Rua 1º de Março, 17. (388)

Quarto mobilado
com pensão, installação moderna, agua corrente no quarto, perto de banho de mar, casa nova: Maison Française, 247, Cattete, Villa Elite n. 12. (P. 21083)

Casa mobilada
Aluga-se em Botafogo, por 5 a 6 mezes, uma espaçosa e confortavel, em centro de terreno; informações telephone 573 Sul. (P. 21085)

REPUCHADOR
Precisa-se de um habil repuchador para officina metallurgica, na rua 13 de Maio n. 31. (P. 19838)

TRASPASSA-SE
Casal que se retira passa o aluguel de uma casa a quem comprar os moveis e todos os pertences por 10:000$. Trata-se na mesma das 10 ás 12 horas. Rua Pedro Americo n. 138. (P. 19782)

AUTOMOVEL
Essex, vende-se de cinco logares, em perfeito estado de conservação; pneumaticos novos, jogo de dois aros. A causa da venda explica-se ao comprador. Informações com o sr. Americo, 72, S. Pedro, 1º andar, sala da frente. (P. 18645)

AUTMOVEIS
Ford, Essex, Chandler e Maxwell vendem-se. Ver e tratar na garage Centenario, rua Amaral 31, Andarahy. (P. 19251)

Mediante o nome por extenso, edade, residencia, hora certa de estar em casa, um enveloppe já sellado e subscriptado para volta, o CENTRO HUMANITARIO D'"OS VIDENTES", Jesús, Caridade, Maria, José, fornece DIAGNOSTICOS aos doentes e os meios de CURAL-OS.

Correspondencia com "OS VIDENTES", Caixa Postal numero 2.216 (dois mil duzentos e dezeseis), RIO DE JANEIRO. (4687)

CASA ALVES
M. Alves, agradece ás suas distinctas freguezas o bom acolhimento e preferencia que deram á sua casa de chapéos para senhoras, e communica que tendo transferido o seu contrato vê-se obrigado a liquidar seu stock até o dia 20 do corrente. Preços excepcionaes. (P. 19.59-)

Predio em Botafogo
Vende-se um á rua Real Grandeza, de um pavimento, com sete quartos, duas salas e demais dependencias, jardim á frente e grande quintal. Companhia de Administração Garantida. — Rua da Quitanda n. 72. (P. 18980)

Terreno Icaraby
Parque S. Bento, 500 metros da praia, vendem-se tres lotes promptos para edificar (11 x 34 metros), por 4, 5 e 7 contos. Informações com Maria, rua do Ouvidor n. 55, 1º andar. — Facilita-se o pagamento. (P. 18988)

Terrenos na Gavêa em prestações
Vendem-se lotes com linda vista para o mar, em prestações mensaes desde 25$000. Trata-se na Avenida Mem de Sá n. 101. Phone Central 2048. (P. 18321)

FRANCEZ pratico, ensina, M. De Fossey, (francez); edificio do Odeon; sala 8. Tel. Central 3952. (P. 17888) S

PROFESSOR, exlente San Francis College, New York, Inglez, Francez, Hespanhol, Italiano. Methodo o mais rapido conhecido. Praça Tiradentes 46, 2º andar. Tel. Central 6171. (P. 21099) Z

PORTUGUESE for Foring — Berlitz Method; Rua 7 de Setembro n. 107 — Lat. floor, room n. 5, from 7—10 on morning and 5—10 afternoon. (P. 21048) Z

PROFESSORA de piano, diplomada, dá lições em sua residencia ou na das alumnas. Rua Marquez de Abrantes n. 78. Teleph. B. M. 4007. (P. 19427) Z

Ajudante de chauffeur
com pratica, offerece-se para carro particular. Rua da Passagem 40, casa III. (P. 20.043)

Grande armazem
Proprio para fabrica ou deposito de materiaes. Aluga-se com os sobrados annexos, o da rua Senador Euzebio n. 218, cujos fundos alcançam a rua Marquez de Sapucahy. Trata-se com o dr. Peixoto de Castro, rua 1º de Março 88. (P. 20245)

Bellissimo annel
Vende-se um precioso argolão com um grande brilhante castanho no centro e um brilhante branco de cada lado, por tres contos de réis. Combinar, rua dos Ourives 45, das 2 ás 3 horas. (P. 19951)

SANARINA
O mais efficaz nas dores de cabeça, garganta, rheumatismo, de dentes, etc. (P. 18812)

Pharmacia Americana
AVENIDA MEM DE SA' 45
Consultas das 8 ás 11 horas. Chamados para qualquer parte. — Applica-se o "914" legitimo. (P. 20196)

Lavanderia a vapor
Traspassa-se uma fazendo bom negocio; o motivo é ter de se retirar o proprietario. Cartas para a caixa postal 55. (P. 20191)

QUARTO
Mobilado, para dois moços de commercio ou casal que trabalhe fora aluga-se na rua do Senado 227, sobrado. (P. 20192)

LEME
Em casa de familia aluga-se uma esplendida sala a senhor de tratamento ou casal sem filhos. Informa-se na rua Copacabana n. 18. (P. 20.210)

PETROPOLIS
Senhora de boa familia e educada precisa de um quarto com pensão, em casa de familia. Cartas para este jornal a F. RIBEIRO. (P. 19780)

Mobilia — Vende-se
de occasião; um armario perobá, uma cama casal, uma meza cabeceira, á rua Corrêa Dutra n. 142. (P. 21.027)

Pensão Palacio
Alugam-se salas de frente e quartos ricamente mobilados, para casal e cavalheiros de tratamento. Cozinha de primeira ordem, na rua Benjamin Constant n. 98. (P. 21085)

Pensão
Por motivo de doença precisa-se de uma socia com 16 contos, para uma pensão de 30 quartos. — Informações no armazem "POLO NORTE". (P. 20300)

Aposentos mobilados
Em casa moderna, de todo o conforto, familia estrangeira aluga aposentos bem mobilados com café da manhã, banhos quentes e frios, telephone, proprios para cavalheiros de fino tratamento ou do commercio. Esplanada do Senado. Rua Paulo Frontin n. 16 — terreo direito. (5583)

POLICIAES BELGAS
Vende-se desta raça com dois mezes; póde ser visto os paes; tratar com o sr. Jorge, rua Assembléa 113. (P. 20321)

COSTUREIRAS
Precisa-se de perfeitas á Avenida Central n. 137, 4º andar, elevador, sala 15, para atelier de senhora franceza. (P. 20.041)

TERRENO
Vende-se o terreno á rua do Lavradio n. 62 (solo proprio). Com o sr. João Valença, á rua Rezende 160. (P. 19793)

FELICIDADE!!!
Quereis tela e tudo conseguir? Procurai d. Cezarina de Oliveira, na rua Visconde de Itaborahy n. 178, Nictheroy. Tambem se attende por cartas, mandando enveloppe proprio para resposta. (P. 21009)

Carnaval de 1923

Serpentina Paulista marca "ANAKONDA"
A MARCA MAIS ANTIGA E ACREDITADA NO BRASIL
SETE CORES VIVISSIMAS
em pacote de 20 serpentinas e caixa de 50 pacotes

TABELLA DE PREÇOS EM VIGOR ATE' 10|12|1922

De 10 até 50 caixas. . . .	58$000
De 51 até 250 "	57$000
De 251 até 500 "	56$000
De 501 até 1000 "	55$000

posta no Rio de Janeiro e entrega immediata.
Comp. Industria Papeis e Cartonagem
51 — RUA DO MERCADO — 51 (P. 19223)

Varejo de cigarros
Vende-se um na Avenida Rio Branco. Tratar no varejo de balas na Avenida n. 114. Motivo ter o dono dois negocios e não poder estar á testa. (P. 18850)

GONORRHE'A
Cura suave e radical, medico especialista, 20$. Ourives 9, das 4 ás 5. (P. 19407)

CHAPE'OS
Para senhoras e senhoritas, em palhas, renda, crina, lindas gazes, tagal fino, com fitas flores, a 25$, 35$ e 45$000. Trocam-se e reformam-se. "LA FEMME CHIC", R. do Ouvidor 141. (P. 18694)

Tesouras e punções para ferro
combinadas para cortar e furar chapas, vigas, etc., de 11 até 20 m/m, em excellente construcção e todas de aço, acabam de receber:
VOLCKMAR HOLLEVIK & CIA.
Rua Primeiro de Março 92
RIO DE JANEIRO (P. 16858)

Armazem no centro
Aluga-se um armazem no melhor ponto da rua S. José. Trata-se na Companhia Sant, á mesma rua n. 40. (P. 19843)

Casa, rua São José
Passa-se o contrato de cinco annos do armazem e 2º andar de um bom predio com aluguel de 1:300$ mensaes e impostos e luvas de 12:000$; tratar telephone 4779, Central. (P. 20012)

Clinica só de senhoras
Tratamento moderno das hemorrhagias, corrimentos, suspensão das regras, colicas uterinas, ovarites, etc., sem operação e sem dor. Nos casos indicados applica processo seguro para prevenir a concepção sem prejudicar a saude e sem operação. PROFESSOR DR. OCTAVIO DE ANDRADE. — Rua Sete de Setembro n. 156, de 1 ás 4 horas. — Telephone 1301 Central. (P. 20766)

Quem quer ser chauffeur ?
Obtêm-se carteiras, a preços reduzidos, em 20 dias, desde que se matriculem na Escola para Chauffeurs, á rua Riachuelo n. 383. Telephone Central 5949. — Preços modicos. (P. 19780)

Apartamento
Aluga-se com todo o conforto, com optima pensão, para casal ou cavalheiro de tratamento, em casa nova de familia franceza, 99, Corrêa Dutra. (P. 21093)

QUARTO
Em casa de familia de tratamento aluga-se dito a casal, com ou sem mobilia, proximo aos banhos de mar. Informações tel. Beira Mar 2206. (P. 20634)

Caminhão Ford
Vende-se um, com bascula e mais [illegible]. Ver á rua Coronel Figueira de Mello n. 232. (P. 20.54)

ARMAZEM
Proximo á Praça Tiradentes, aluga-se proprio para deposito. Trata-se á rua General Camara 84, 1º andar, fundos. (P. 20.[illegible])

Casa em Copacabana
Aluga-se a de n. 769 da rua Copacabana, completamente mobilada, perto dos banhos de mar. Pode ser vista de 1 ás 3 horas da tarde. (P. 19350)

Agencia detective
Encarrega-se de todo o serviço de investigação e pesquiza, tanto particular como commercial. Absoluto segredo e seriedade. Cartas neste jornal a Olho Vivo. (P. 20101)

Gabinete dentario
Vende-se um em optimas condições, com boa clinica, em uma boa e prospera cidade do interior. Informações completas com o dr. Luiz F. Costa. — Rua Uruguayana n. 31. (P. 20053)

Prensas Mechanicas
Para enfardar algodão e estopa
Herm. Stoltz & C.
AVENIDA RIO BRANCO Ns. 66 — 74.
Caixa, 371. Tel. N. 6474.
RIO DE JANEIRO (5647)

AVISO
SINGER SOWING MACHINE COMPANY "SECÇÃO INDUSTRIAL" communica que mudou-se para a RUA DO OUVIDOR 63, LOJA. Machinas de ponto á jour, ponto de cadeia e qualquer serviço referente a machinas industriaes, de costura.
Rio, 1º de Dezembro 922. (P. 19788)

EU SEI TUDO
Vende-se por 250$000 uma collecção completa e inteiramente nova, dessa revista. Cartas a José Araujo nesta redacção. (P. 19857)

Quartos confortaveis
Alugam-se dois mobilados ou não com pensão, a pessoas distinctas, em casa de familia de tratamento; rua Barão de Itapagipe n. 160. (P. 18820)

Pelle perdida
Esqueceu-se uma de senhora, sexta-feira, em um taxi, á praia de Botafogo, de noite. Gratifica-se bem ao chauffeur. Telephonar para Sul 1493, das 9 as 16 horas. (P. 20261)

Verde Paris venenoso puro
Vende-se uma partida. Informações: RUA BUENOS AIRES N. 225. — Telephone Norte n. 1831. (P. 18989)

COPEIRA
Precisa-se de uma boa copeira que tenha trabalhado em boas casas. Trata-se á rua Dois de Dezembro n. 132, Cattete. — Paga-se bem. (P. 18926)

S. LOURENÇO
Pensão Bella Vista — Bom tratamento e conforto. — Proprietario José Vargas. (P. 18113)